Boletim informativo

ADAPAR

Agência de Defesa Agropecuária do Paraná

Edição 116 | 2 a 8 de maio de 2026 | **Notícias** | confira o site **adapar.pr.gov.br**

Municípios da Região Metropolitana de Curitiba recebem Operação Big Citros



Cerro Azul e Doutor Ulisses, grandes produtores de tangerina, recebem técnicos da Agência de Defesa Agropecuária do Paraná. Ação começou segunda-feira e segue até sexta em propriedades ainda fiscalizadas pela Agência. Todas as propriedades com produção comercial de citros com ao menos 50 plantas, devem ser cadastradas na Adapar em até quatro meses.

Leia mais

Estado leva palestras, exposições e atendimento aos produtores à 52ª Expoingá



A 52ª Expoingá, promovida pela Sociedade Rural de Maringá, começa nesta quinta-feira (7) e vai reunir produtores rurais, empresários, pesquisadores e lideranças do Brasil e do Exterior no Parque Internacional de Exposições Francisco Feio Ribeiro, em Maringá, no Noroeste.

Leia mais

25º do Paraná: ginseng de Querência do Norte conquista selo de Indicação Geográfica



O reconhecimento fortalece a identidade do produto, melhora a inserção no mercado e contribui para o desenvolvimento regional. No caso de Querência do Norte, a certificação atesta que as qualidades do ginseng decorrem essencialmente do ambiente de produção, com influência direta de solo, clima e do conhecimento dos produtores.

Leia mais

Agroindústrias de Cianorte e Mandaguaçu recebem Selo Susaf



Viabilizado por meio da Adapar, o Susaf-PR permite que agroindústrias que antes só podiam vender produtos de origem animal dentro do próprio município passem a comercializar em todo o território paranaense. A medida permite que as empresas ultrapassem barreiras comerciais e ampliem seu mercado de forma significativa.

Leia mais

Boletim informativo

ADAPAR

Agência de Defesa Agropecuária do Paraná

Edição 116 | 2 a 8 de maio de 2026 | **Notícias** | confira o site **adapar.pr.gov.br**







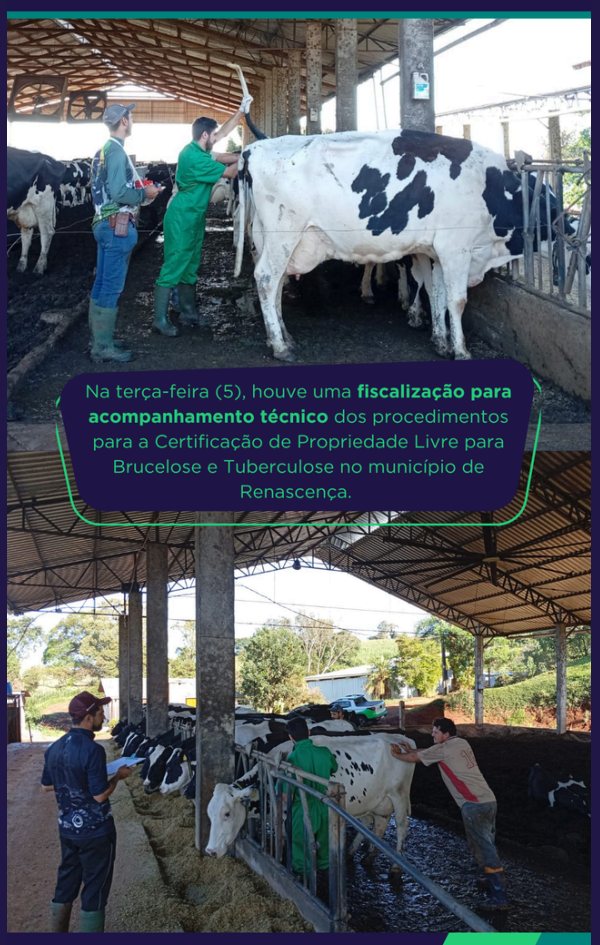











Confira nossas redes e junte-se à comunidade da Adapar pelo QR Code:

company/adaparoficial/ | adaparoficial | adapar.pr.gov.br | @AdaparOficial

Boletim informativo

ADAPAR

Agência de Defesa Agropecuária do Paraná

Edição 116 | 2 a 8 de maio de 2026 | **Notícias** | confira o site **adapar.pr.gov.br**











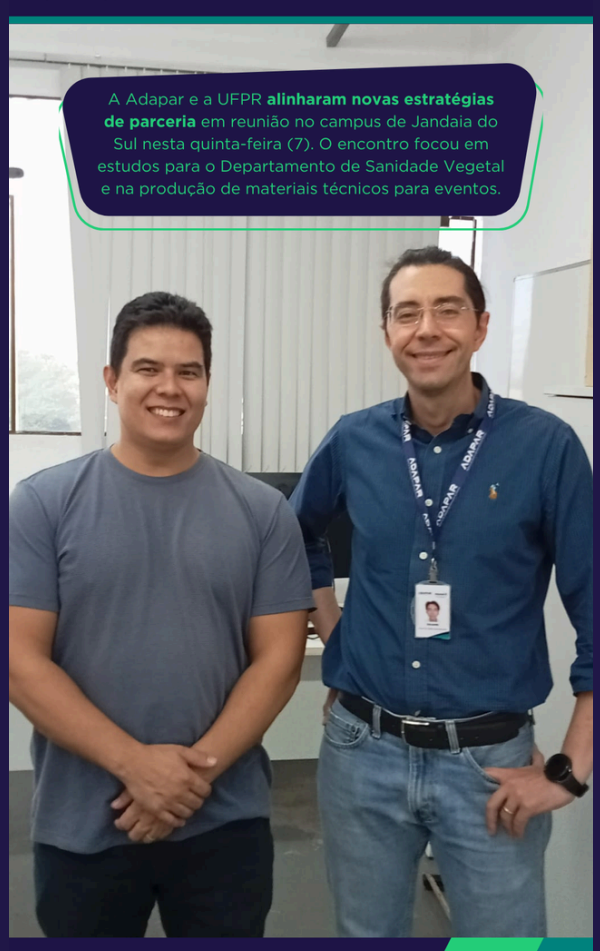







Confira nossas redes e junte-se à comunidade da Adapar pelo QR Code:

company/adaparoficial/ | adaparoficial | adapar.pr.gov.br | @AdaparOficial

Boletim informativo

ADAPAR

Agência de Defesa Agropecuária do Paraná

Edição 116 | 2 a 8 de maio de 2026 | **Notícias** | confira o site **adapar.pr.gov.br**

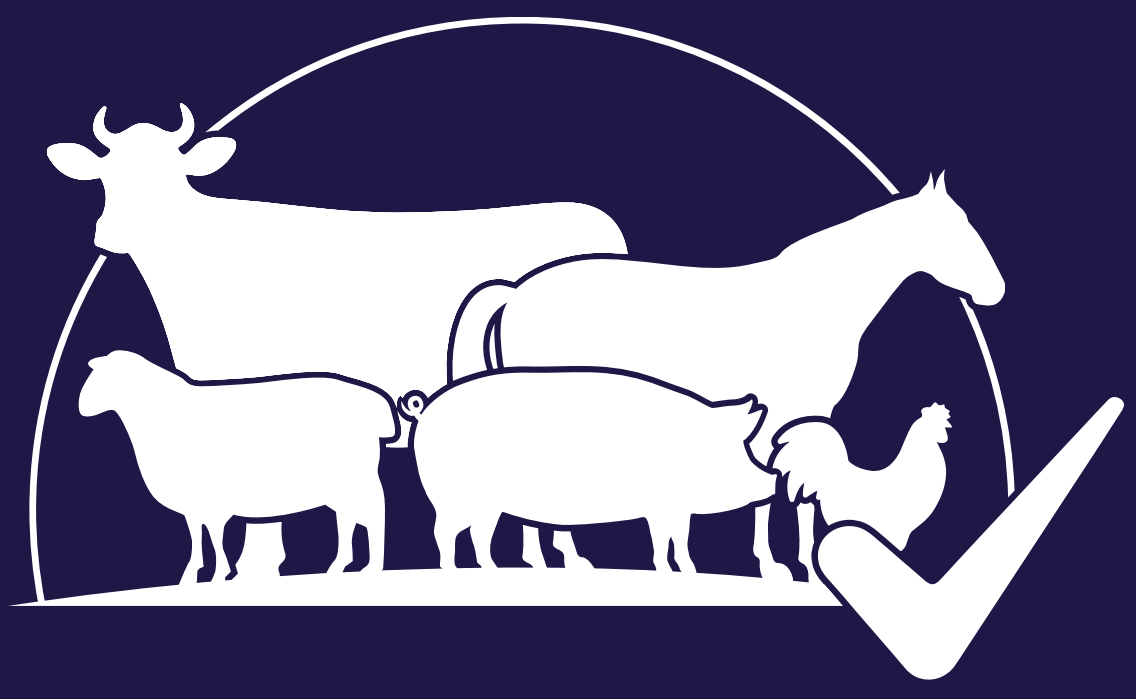

CAMPANHA DE ATUALIZAÇÃO DE REBANHO

CADASTRO EM DIA, REBANHO SEGURO

DE OLHO NA CAMPANHA: Repercursão da Campanha de Atualização de Rebanhos

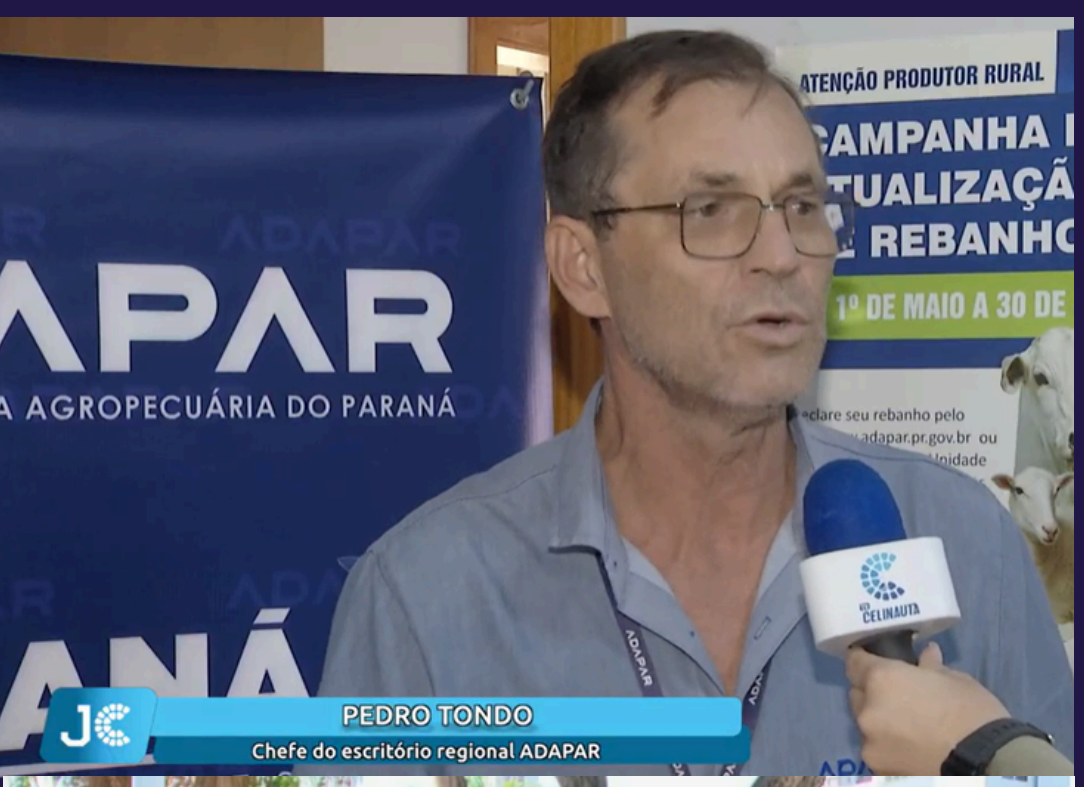

JORNAL CELINAUTA

RedeTV - 1º de maio

O chefe do Escritório Regional de Pato Branco, Pedro Tondo, compartilhou informações sobre a campanha com a TV Celinauta, afiliada da Rede TV na região.

Confira aqui



MEIO DIA PARANÁ

RPC Umuarama - 2 de maio

O jornal Meio Dia Paraná de Umuarama citou a campanha e explicou a importância para os pecuaristas do Estado, além dos prazos para atualização.

Confira aqui



CAMINHOS DO CAMPO

RPC - 3 de maio

A Campanha de Atualização de Rebanho foi divulgada no primeiro final de semana após ser iniciada pelo Caminhos do Campo, jornal especializado da rede RPC.

Confira aqui

Boletim informativo

ADAPAR

Agência de Defesa Agropecuária do Paraná

Edição 116 | 2 a 8 de maio de 2026 | **Notícias** | confira o site **adapar.pr.gov.br**

DE OLHO NA CAMPANHA: Repercursão da Campanha de Atualização de Rebanhos

JORNAL PARANÁ AGORA
RÁDIO EDUCATIVA - 1° de maio

A Agência Estadual de Notícias também compartilhou o início de campanha no Jornal Paraná Agora Primeira Edição, da Rádio Educativa 97.1 FM.

Confira aqui



PLACAR FM 99.1
Ortigueira - 4 de maio

A médica veterinária Aline Ticiani, do escritório local de Ortigueira, participou de entrevista na Rádio Placar, e falou da importância da atualização de rebanho 2026.

Confira aqui



TUDO SOB CONTROLE
Rádio Independência - 6 de maio

O programa Tudo Sob Controle recebeu Thales do Amaral Perufo, médico veterinário da Adapar, que deu detalhes sobre a Campanha de Atualização de Rebanhos.

Confira aqui



RÁDIO NAJUÁ
Irati - 28 de abril

Em uma entrevista para a Rádio Najuá, de Irati, a médica veterinária da Adapar na Região, Maria Elaine Simão Machado, adiantou algumas informações sobre a Campanha.

Confira aqui



Boletim informativo

ADAPAR

Agência de Defesa Agropecuária do Paraná

Edição 116 | 2 a 8 de maio de 2026 | **Notícias** | confira o site **adapar.pr.gov.br**

EVENTOS DA PRÓXIMA SEMANA

11 a 15 | **Treinamento teórico-prático sobre Raiva e EETs para novos servidores**
Em Guarapuava

13 | **Programação técnica na ExpoIngá 2026**
Sanidade Avícola e Biosseguridade
Selo Adapar - Café

14 | **Treinamento de Brigada de Incêndio**
Em Londrina



10 de maio

Dia das Mães

Nos gestos que protegem o campo, no zelo com a semente e no olhar que garante o futuro, **o maternar cultiva o que há de melhor**.

A Agência de Defesa Agropecuária do Paraná deseja um Dia das Mães repleto de afeto e significado, reconhecendo a força das mulheres que, com dedicação e responsabilidade, cuidam da sanidade da nossa produção e da segurança das famílias paranaenses.

PARTICIPE DO NOSSO

Banco de Talentos



Para mais informações, **acesse aqui.**

Confira nossas redes e junte-se à comunidade da Adapar pelo QR Code:

company/adaparoficial/ | adaparoficial | adapar.pr.gov.br | @AdaparOficial

Boletim informativo

ADAPAR

Agência de Defesa Agropecuária do Paraná

Edição 116 | 2 a 8 de maio de 2026 | **Notícias** | confira o site **adapar.pr.gov.br**

CAMPANHA ANUAL DE PROMOÇÃO DO MÊS DA SAÚDE ANIMAL

MÊS DA SAÚDE ANIMAL



A atualização dos cadastros das propriedades com animais de produção e atualização dos rebanhos é essencial para o Serviço Veterinário Oficial garantir a saúde dos nossos rebanhos.

Faça sua parte
Atualize seu cadastro

Saúde Animal
É Saúde para Todos!

MINISTÉRIO DA AGRICULTURA E PECUÁRIA

GOVERNO FEDERAL BRASIL UNIÃO E RECONSTRUÇÃO

MÊS DA SAÚDE ANIMAL

Confira nossas redes e junte-se à comunidade da Adapar pelo QR Code:

company/adaparoficial/ | adaparoficial | adapar.pr.gov.br | @AdaparOficial