

ADAPAR
Agência de Defesa Agropecuária do Paraná

PARANÁ
GOVERNO DO ESTADO
SECRETARIA DA AGRICULTURA
E DO ABASTECIMENTO

TRÂNSITO DE VEGETAIS
e
PERMISSÃO DE TRÂNSITO DE VEGETAIS (IN MAPA Nº 28/2016).

Paulo Brandão
Engenheiro Agrônomo
Chefe do Departamento de Sanidade Vegetal

25 de fevereiro de 2026.

Adapar - 2026



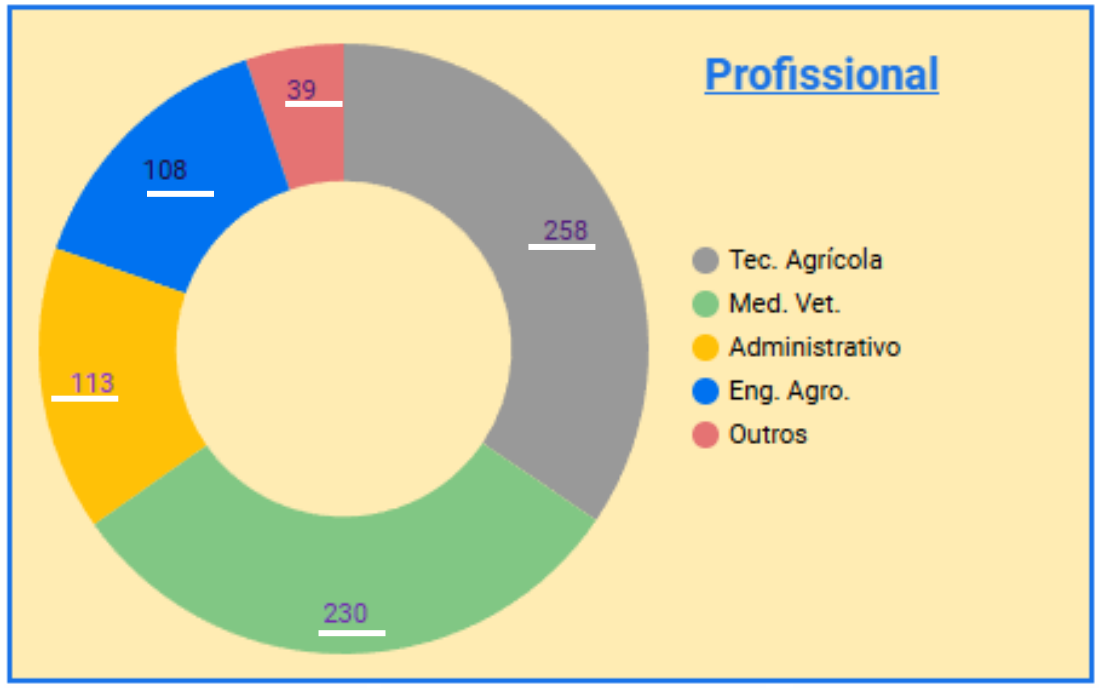

Servidores 728

ADAPAR
Agência de Defesa Agropecuária do Paraná

ADAPAR
Agência de Defesa Agropecuária do Paraná

Postos de Fiscalização do Trânsito Agropecuário – PFTAs.

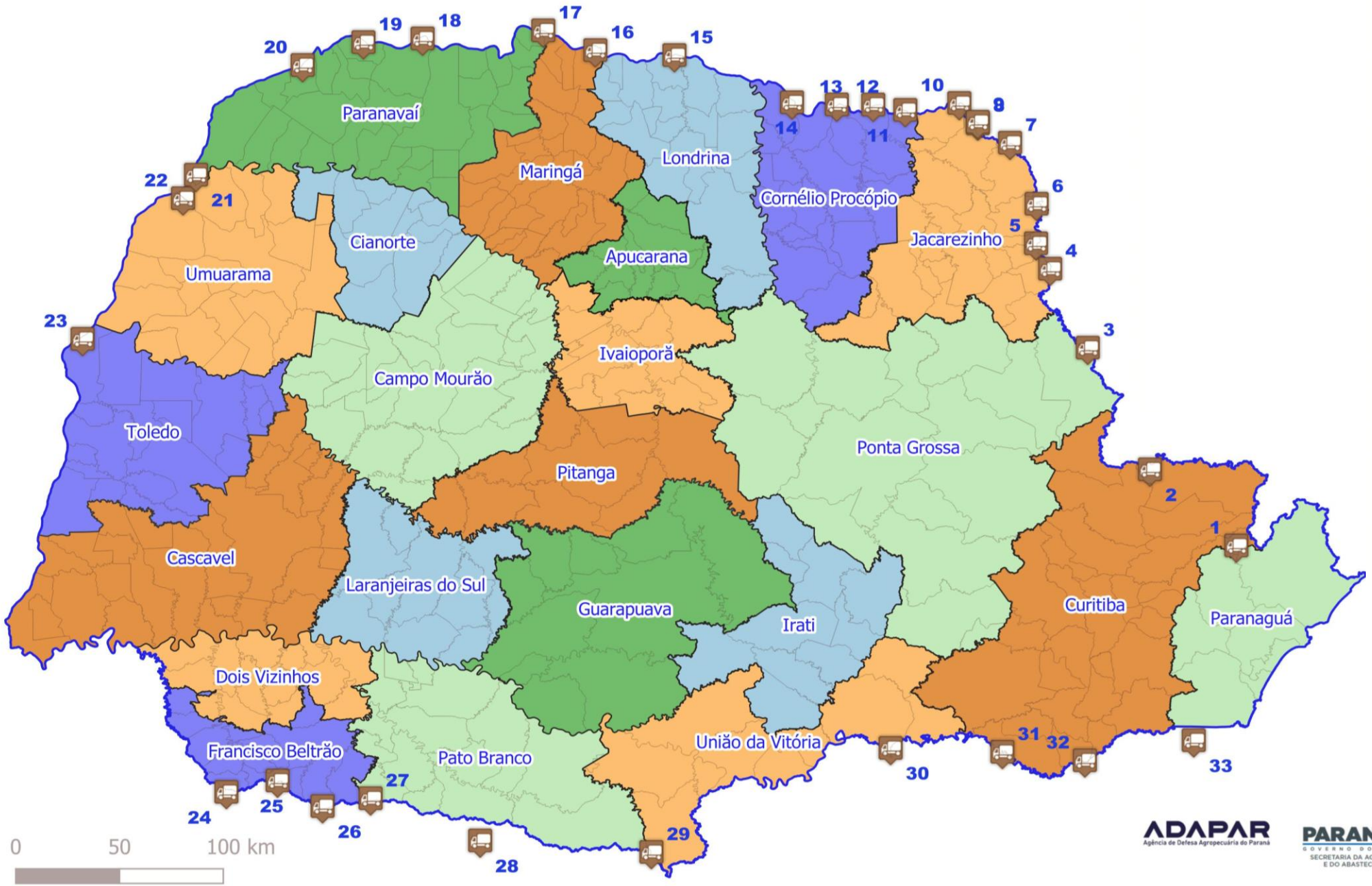

1.Campina Grande do Sul
2.Adrianópolis
3.Sengés
4.Santana do Itararé
5.Salto do Itararé
6.Carlópolis
7.Ribeirão Claro
8.Jac. - Marques dos Reis
9.Jac. - Melo Peixoto
10.Cambará
11.Andirá
12.Itambaracá
13.Santa Mariana
14.Sertaneja
15.Porecatu
16.Santo Inácio
17.Itaguajé
18.Terra Rica
19.Diamante do Norte
20.São Pedro do Paraná
21.Querência do Norte
22.Alto Paraíso
23.Guaíra
24.Barracão
25.Flor da Serra do Sul
26.Marmeleiro
27.Vitorino
28.Clevelândia
29.General Carneiro
30.São Mateus do Sul
31.Rio Negro
32.Piên
33.Guaratuba

PFTAs.

05_Balsas:
-Itambaracá
-Santa Mariana
-Terra Rica
-São Pedro do Paraná
-Querência do Norte

ADAPAR
Agência de Defesa Agropecuária do Paraná

PARANÁ
GOVERNO DO ESTADO
SECRETARIA DA AGRICULTURA E DO ABASTECIMENTO

Instrução Normativa - 28

24 DE AGOSTO DE 2016

PTV

ADAPAR
Agência de Defesa Agropecuária do Paraná

IN 28/2016 - PTV

PTV – O que é ?

É um documento emitido para acompanhar o trânsito da partida de plantas, ou produtos vegetais...

...com Potencial de veicular praga quarentenária presente,

Praga não quarentenária regulamentada,

Praga de interesse da Unidade da Federação – UF

e

Por exigência de país importador.

ADAPAR
Agência de Defesa Agropecuária do Paraná

IN_28_2016

Uso da PTV:

Art. 2º A PTV é o documento emitido para acompanhar o trânsito da partida de plantas ou produtos vegetais, de acordo com as normas de defesa sanitária vegetal, e para subsidiar, conforme o caso, a emissão do Certificado Fitossanitário - **CF** e do Certificado Fitossanitário de Reexportação - **CFR**, com declaração adicional do Ministério da Agricultura, Pecuária e Abastecimento - **MAPA**.

Parágrafo único.
O controle do trânsito de plantas ou de produtos vegetais envolve o transporte interno **rodoviário**, **aéreo**, **hidroviário** e **ferroviário**.

Art. 3º A PTV será exigida para o trânsito de partida de plantas ou de produtos vegetais com potencial de **veicular praga quarentenária presente**, praga não quarentenária regulamentada, praga de interesse da Unidade da Federação - UF e por exigência de país importador, salvo quando for dispensada em norma específica da praga.

Parágrafo único.
Entende-se por praga de interesse de UF aquela de importância econômica, cuja disseminação possa ocorrer por meio de trânsito de plantas e de produtos vegetais e que seja objeto de programa oficial de prevenção ou controle na mesma UF, reconhecido pelo Departamento de Sanidade Vegetal - DSV.

Quem emite a PTV ?

Eng. Agrônomo ou Eng. Florestal, pertencentes ao quadro de fiscalização agropecuária estadual.

Como é a identificação numérica da PTV ?

UF + ANO + Nº Sequencial = 10 dígitos

_ _ + _ _ + _ _ _ _ _ _

41 + 26 + 123456 = 4126123456 (Paraná)

42 + 26 + 123456 = 4226123456 (Santa Catarina)

35 + 26 + 123456 = 3526123456 (São Paulo)

52 + 26 + 123456 = 5226123456 (Goiás)

ADAPAR
Agência de Defesa Agropecuária do Paraná

CÓDIGOS UF – TABELA IBGE

Região Norte

11 Rondônia
12 Acre
13 Amazonas
14 Roraima
15 Pará
16 Amapá
17 Tocantins

Região Nordeste

21 Maranhão
22 Piauí
23 Ceará
24 Rio G. do Norte
25 Paraíba
26 Pernambuco
27 Alagoas
28 Sergipe
29 Bahia

Região Sudeste

31 Minas Gerais
32 Espírito Santo
33 Rio de Janeiro
35 São Paulo

Região Sul

41 Paraná
42 Santa Catarina
43 Rio Grande do Sul

Região Centro-Oeste

50 Mato Grosso do Sul
51 Mato Grosso
52 Goiás
53 Distrito Federal

INFORMAÇÕES DA PTV

Documentos necessários para a emissão da PTV:

Fiscal Estadual

Nota Fiscal / Nota de Produtor **+** CFO / CFOC **=** **PTV**

Responsável Técnico Habilitado

PTV → Certificado Fitossanitário – **CF / CFR**

Fiscal Federal

ADAPAR
Agência de Defesa Agropecuária do Paraná

VALIDADES





	IN 54 e 55/07	IN 28 e 33/16
CFO	Até 30 dias	Até 30 dias
CFOC	Até 15 dias	Até 30 dias
PTV	Até 30 dias	Até 30 dias





ADAPAR
Agência de Defesa Agropecuária do Paraná

EXIGÊNCIA DA PTV

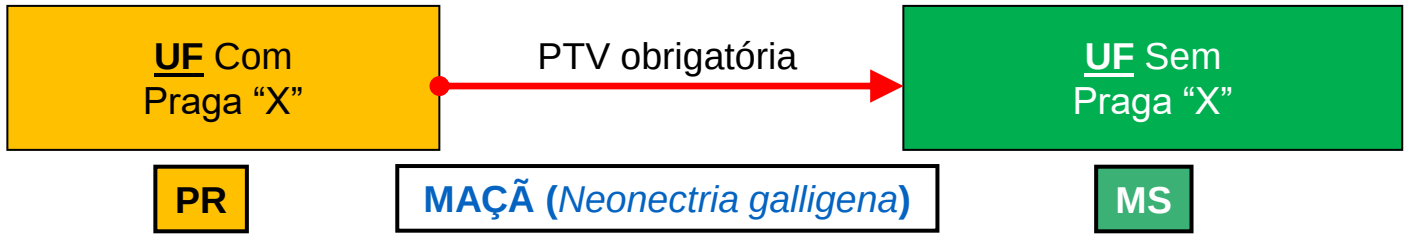

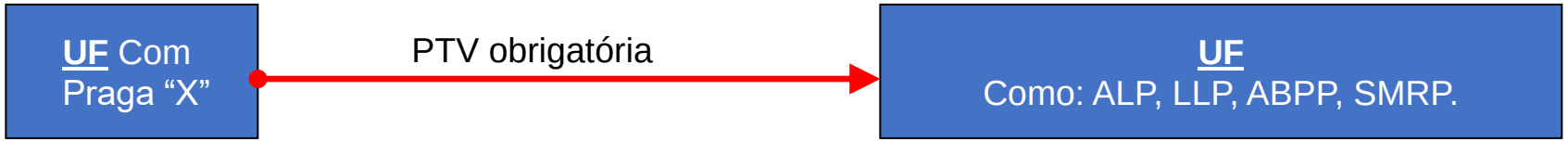

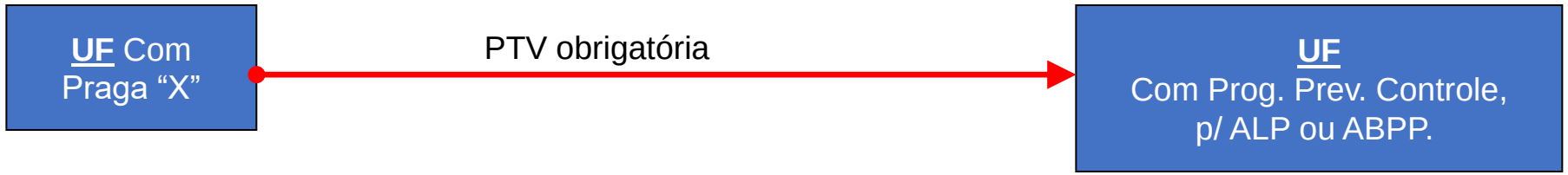

ALP = Área Livre da Praga / **LLP** = Local Livre de Praga

ABPP = Área Baixa Prevalência da Praga

SMRP = Sistema de Mitigação de Risco da Praga

ADAPAR
Agência de Defesa Agropecuária do Paraná

EXIGÊNCIA DA PTV

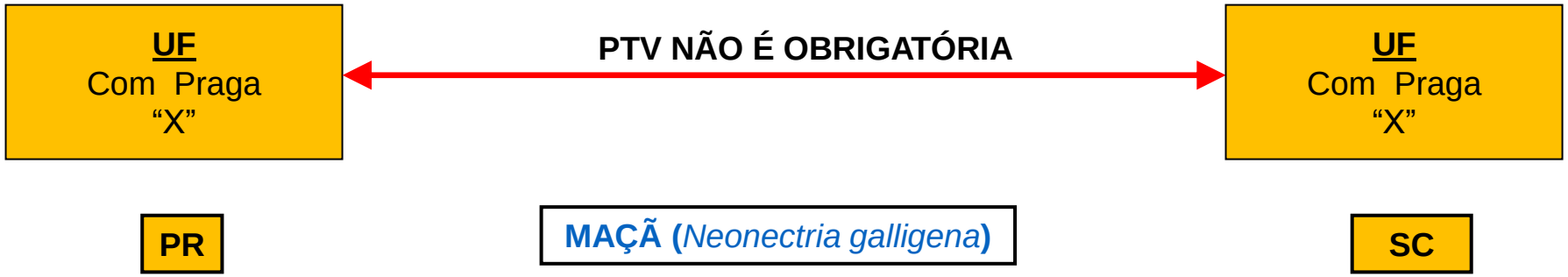

EXIGÊNCIA DA PTV PARA A EXPORTAÇÃO

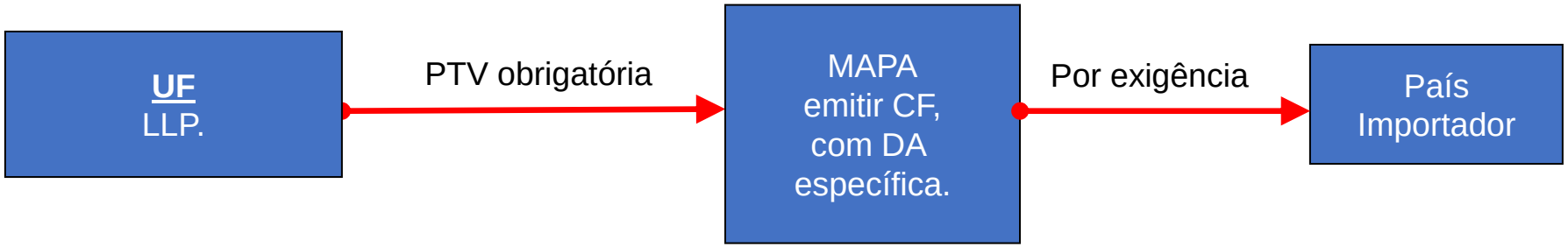

ADAPAR
Agência de Defesa Agropecuária do Paraná

EXIGÊNCIA DA PTV

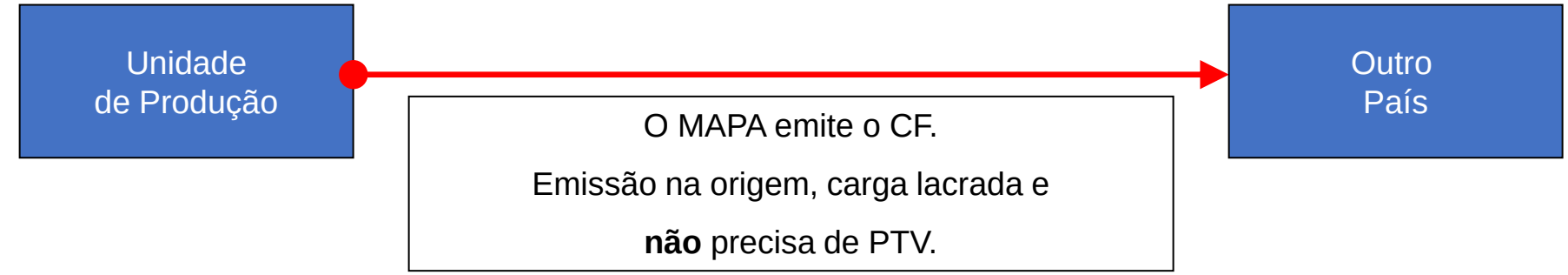

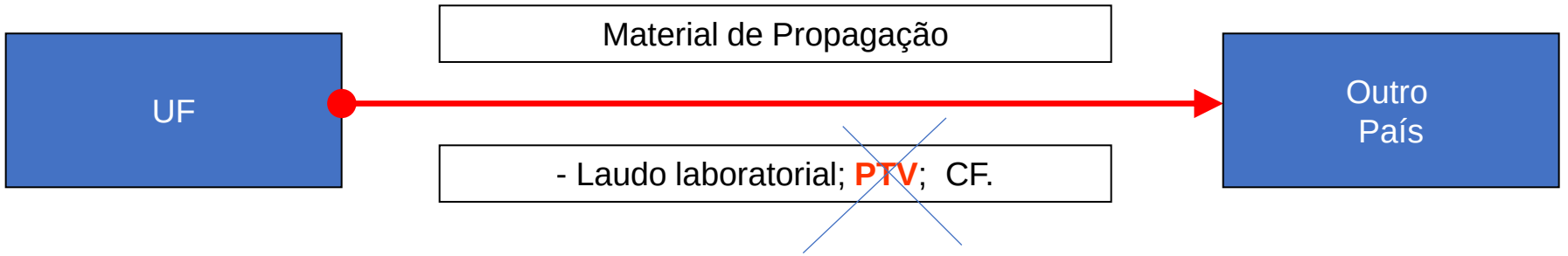

Art. 5º Não será exigido **PTV** para plantas e produtos vegetais cuja exigência seja laudo laboratorial, certificado de tratamento, atestado de origem genética, termo de conformidade ou certificado de sementes ou mudas.

ADAPAR
Agência de Defesa Agropecuária do Paraná

Praga Não Quarentenária Regulamentada (PNQR) – IN MAPA 45/18

UF
Material de propagação, ou multiplicação.

PTV É OBRIGATÓRIA ⟷

UF
Material de propagação, ou multiplicação.

Praga Não Quarentenária Regulamentada:

É uma praga não quarentenária cuja presença em plantas para plantio, afeta o uso proposto dessas plantas, com um impacto econômico inaceitável e que esteja regulamentada dentro de território da parte contratante importadora.

IN MAPA nº 32/12

Normas para a Produção e Comercialização de Material de Propagação de Batata

Art. 12. A muda básica de batata e o jardim clonal in vitro **deverão estar comprovadamente isentos de PVX, PVY, PVS e PLRV**



Placa de ELISA apresentando resultados positivos (amarelo) para material de batata infectado.

IN MAPA nº 35/12

Normas para a produção e comercialização de material de propagação de cafeeiro

Art. 34. A muda de cafeeiro deverá:
III - estar livre de *Meloidogyne spp.*; (...)



ADAPAR
Agência de Defesa Agropecuária do Paraná

PTV ADAPAR

- Emissão Manual
- Sistema ePTV (apenas PTV – Dez/2013)
- Sistema SDSV (certificação – Dez/2016)

EMISSÃO MANUAL

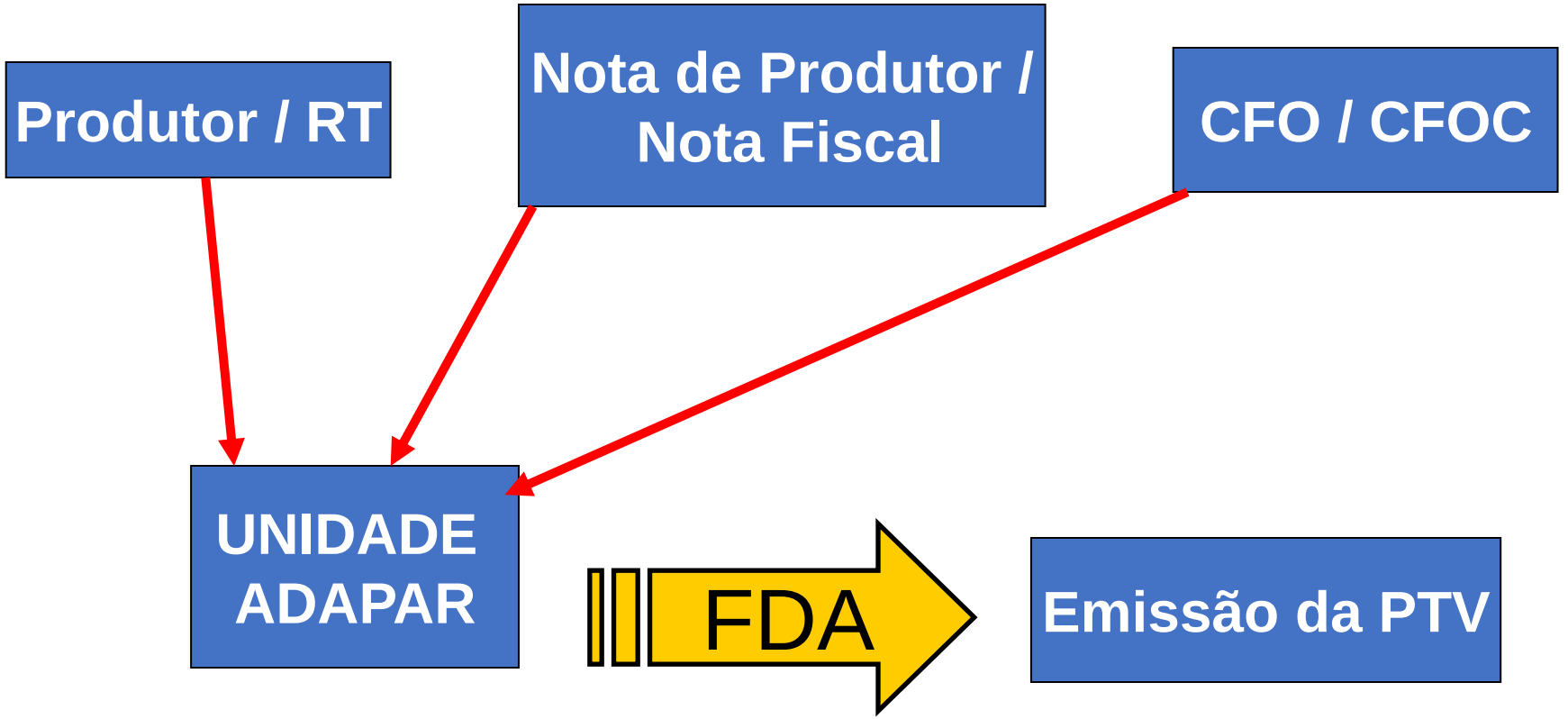

Dificuldades: deslocamento, espera, desencontros...

ADAPAR
Agência de Defesa Agropecuária do Paraná

SISTEMA ePTV - 2013

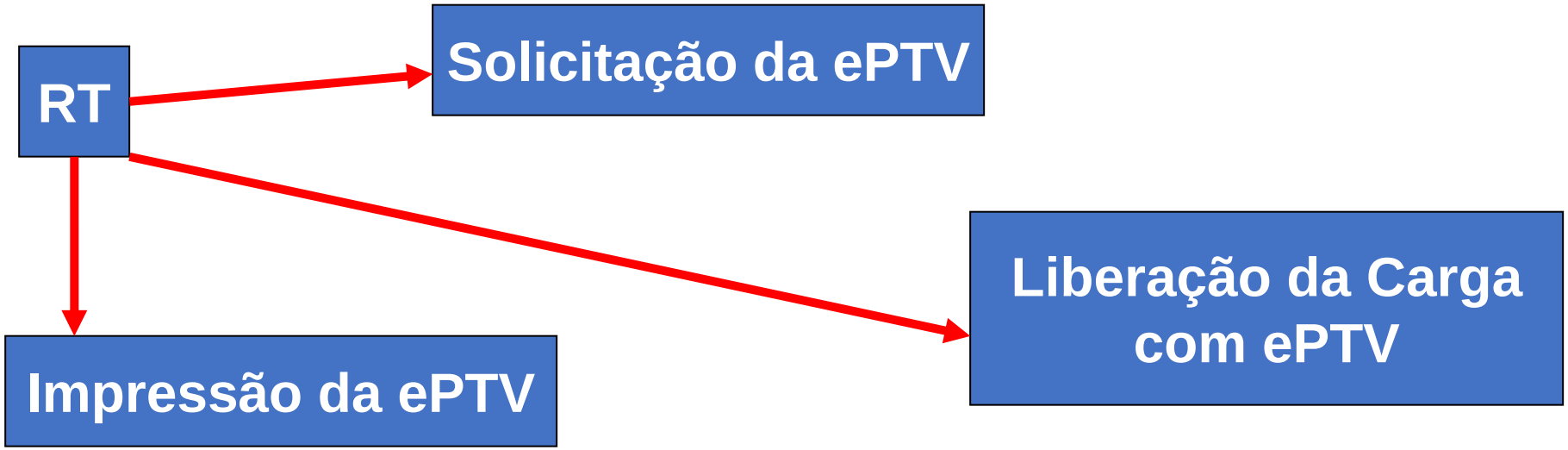

O CFO DEVERIA SER ENTREGUE NAS UNIDADES NO PRAZO DE 3 DIAS ÚTEIS.

Facilidades: Tempo, Agilidade, Economia...

ADAPAR
Agência de Defesa Agropecuária do Paraná

SISTEMA SDSV - 2017

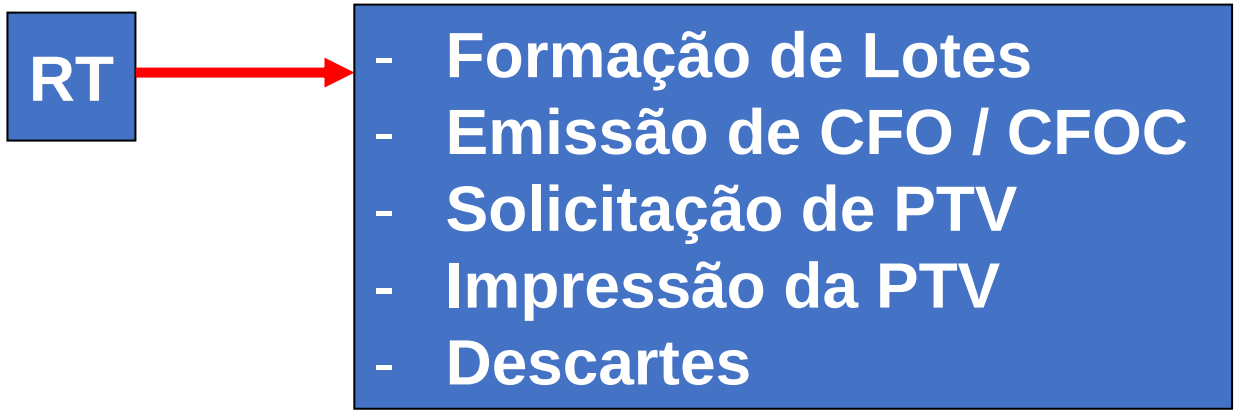



ADAPAR
Agência de Defesa Agropecuária do Paraná

www.sdsv.adapar.pr.gov.br/sdsv/

É um sistema eletrônico de certificação, que contempla desde a inscrição da **UP** (Unidade de Produção), a movimentação de estoque da **UP/UC**, a emissão de **CFO/CFOC** e a emissão da **PTV**.



O usuário, também tem acesso a outros serviços do Estado, como **Nota Paraná**, **Detran**, entre outros...

Sistema de Defesa Sanitária Vegetal - SDSV

- Manuais, vídeos e maiores detalhes no site da Adapar: https://www.adapar.pr.gov.br/Pagina/SDSV-Sistema-de-Defesa-Sanitaria-Vegetal

- Consulta das PTVs do PR e dos outros estados: https://www.adapar.pr.gov.br/Pagina/Consultar-Permissao-de-Transito-Vegetal-PTV

ADAPAR
Agência de Defesa Agropecuária do Paraná

PERMISSÃO DE TRÂNSITO DE VEGETAIS - PTV

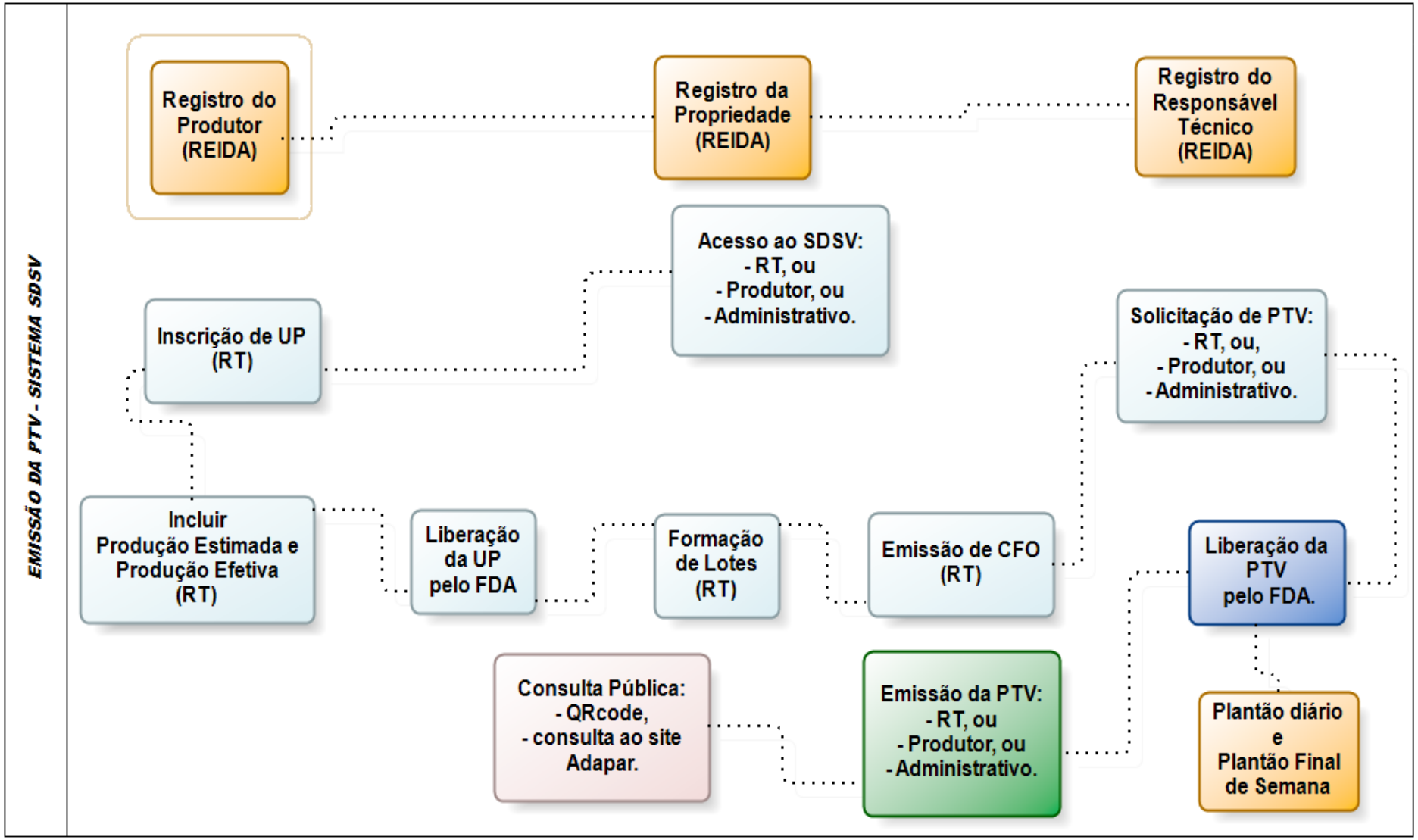

ADAPAR
Agência de Defesa Agropecuária do Paraná

TELA INICIAL DO SDSV



ADAPAR
Agência de Defesa Agropecuária do Paraná

TELA INICIAL DO SDSV

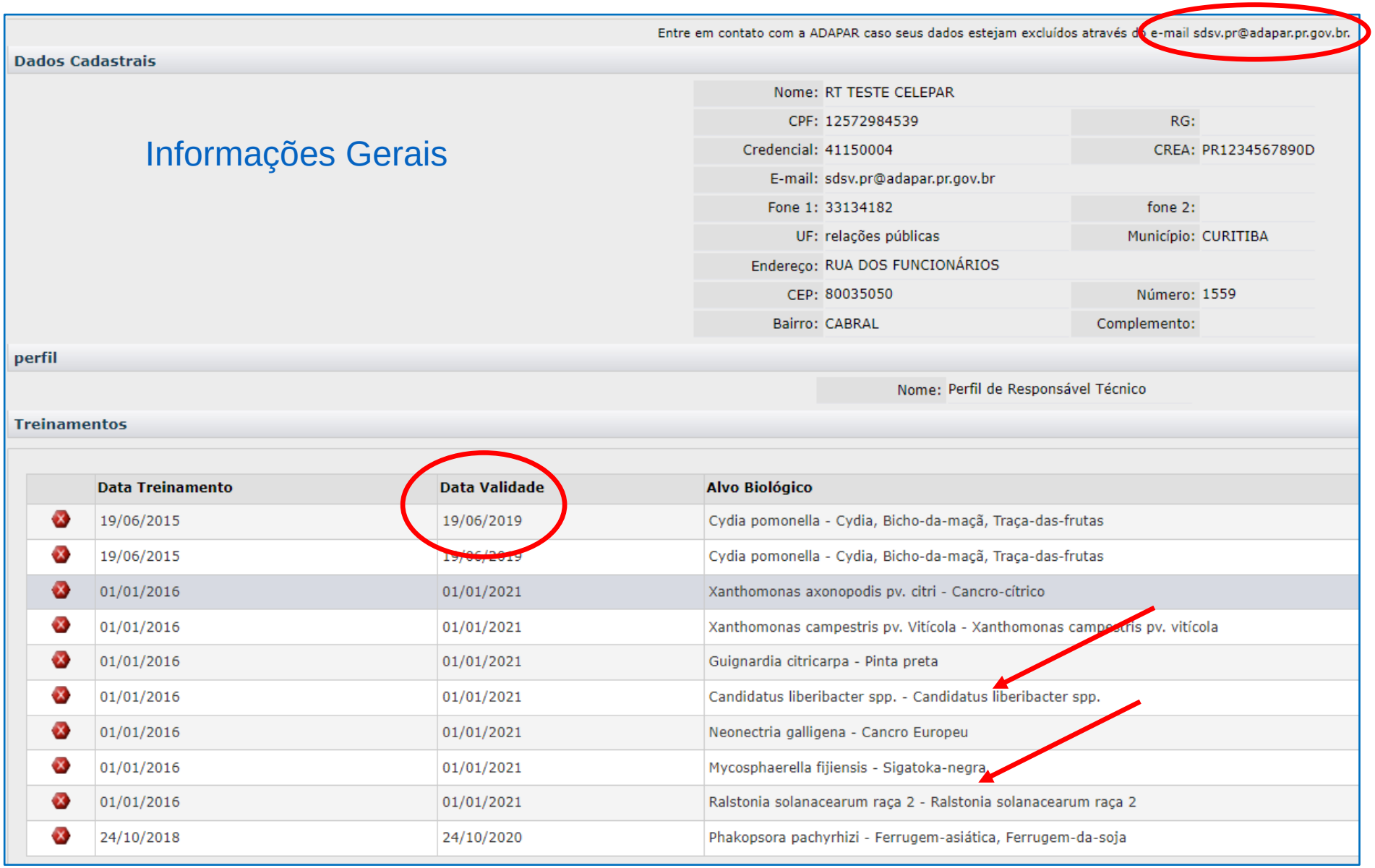

Entre em contato com a ADAPAR caso seus dados estejam excluídos através do e-mail sdsv.pr@adapar.pr.gov.br.

Dados Cadastrais

Informações Gerais

Nome:	RT TESTE CELEPAR		
CPF:	12572984539	RG:	
Credencial:	41150004	CREA:	PR1234567890D
E-mail:	sdsv.pr@adapar.pr.gov.br		
Fone 1:	33134182	fone 2:	
UF:	relações públicas	Município:	CURITIBA
Endereço:	RUA DOS FUNCIONÁRIOS		
CEP:	80035050	Número:	1559
Bairro:	CABRAL	Complemento:	

perfil

Nome: Perfil de Responsável Técnico

Treinamentos

Data Treinamento	Data Validade	Alvo Biológico
19/06/2015	19/06/2019	Cydia pomonella - Cydia, Bicho-da-maçã, Traça-das-frutas
19/06/2015	19/06/2019	Cydia pomonella - Cydia, Bicho-da-maçã, Traça-das-frutas
01/01/2016	01/01/2021	Xanthomonas axonopodis pv. citri - Cancro-cítrico
01/01/2016	01/01/2021	Xanthomonas campestris pv. Vitícola - Xanthomonas campestris pv. vitícola
01/01/2016	01/01/2021	Guignardia citricarpa - Pinta preta
01/01/2016	01/01/2021	Candidatus liberibacter spp. - Candidatus liberibacter spp.
01/01/2016	01/01/2021	Neonectria galligena - Cancro Europeu
01/01/2016	01/01/2021	Mycosphaerella fijiensis - Sigatoka-negra
01/01/2016	01/01/2021	Ralstonia solanacearum raça 2 - Ralstonia solanacearum raça 2
24/10/2018	24/10/2020	Phakopsora pachyrhizi - Ferrugem-asiática, Ferrugem-da-soja

ADAPAR
Agência de Defesa Agropecuária do Paraná

PLANTÃO DE ATENDIMENTO

Unidades de Produção e Unidades de Consolidação à Vencer em 90 dias.

Você não possui Unidades de Produção à vencer.

Você não possui Unidades de Consolidação à vencer.

ESCALA DE PLANTÃO PARA AS LIBERAÇÕES DA PTV (última alteração em 05/02/2026 - 08h40).

FEVEREIRO/2026:

ALEXANDRE - padovansouza@adapar.pr.gov.br - **02 de FEVEREIRO 2026, das 07h30 às 12h e das 13h30 às 18h;**

ALEX - schiavini@adapar.pr.gov.br - **03 de FEVEREIRO 2026, das 07h30 às 12h e das 13h30 às 18h;**

AMÉRICO - americoonaka@adapar.pr.gov.br - **04 de FEVEREIRO 2026, das 07h30 às 12h e das 13h30 às 18h;**

ADRIANO - ariesemberg@adapar.pr.gov.br - **05 de FEVEREIRO 2026, das 07h30 às 12h e das 13h30 às 18h;**

ADRIANA LAZAROTO - adrianalazaroto@adapar.pr.gov.br - **06 de FEVEREIRO 2026, das 07h30 às 12h e das 13h30 às 18h;**

PLANTÕES: **De Segunda à Sexta: das 07h30 às 18h.**
Final de Semana: 10h30 às 11h30 e 17h às 18h.

ADAPAR
Agência de Defesa Agropecuária do Paraná

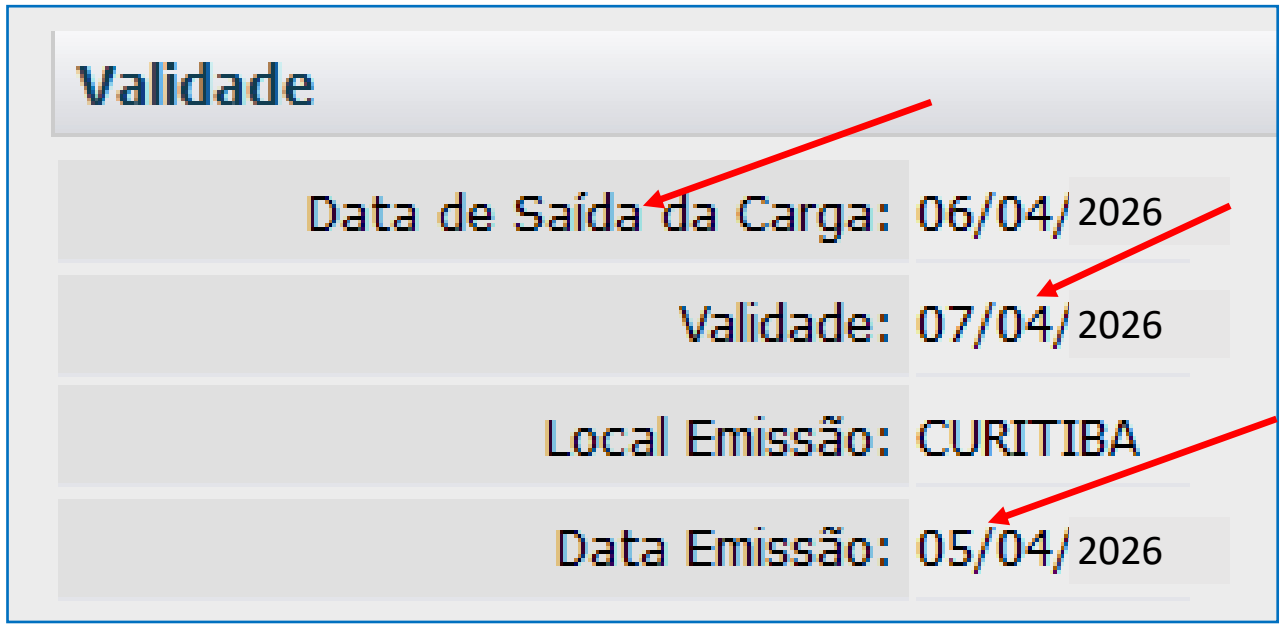

Ajuste para cargas destinadas aos estados vizinhos (**SP**, **MS** e **SC**)
– validade de até **03 dias**.

Para **UFs** mais distantes
– validade de até **07 dias**.

Para casos específicos, pode ser ajustada a validade.

ADAPAR
Agência de Defesa Agropecuária do Paraná

Documentos emitidos pelo SDSV.

AGÊNCIA DE DEFESA AGROPECUÁRIA DO PARANÁ
DIRETORIA DE DEFESA AGROPECUÁRIA

ADAPAR

CERTIFICADO FITOSSANITÁRIO DE ORIGEM Nº 4126000538

Código da UP: 41184021206190001 Período da Colheita:
Nome do Produtor/Nome Empresarial: MARCO VALERIO RIBEIRO
Endereço: AVENIDA PRESIDENTE TANCREDO NEVES, VILA SO VICENTE, 707
CPF/CNPJ: 460.072.889-00 Identificação da Propriedade: 41184021206
Município/UF: PARANAVAÍ/PR

IDENTIFICAÇÃO DO(S) PRODUTO(S)

Código(s) do(s) Lote (s)	Produto (s)	Qtde.	Unidade	Data de Consolidação do(s) Lote (s)
41184021206190001800010	Frutos de Laranja Folha Murcha	16000	Quilo	19/02/2026 07:46:21

CERTIFICAÇÃO

Certifico que, mediante acompanhamento técnico, o(s) produto(s) acima especificado(s) se apresenta(m):
livre(s) da(s) Praga(s) Quarentenária(s) A2,

CFO

DECLARAÇÃO ADICIONAL

Os frutos foram submetidos à cocvação e ao beneficiamento primário na origem para retirada de restos vegetais, qual seja, totalmente isentos de folhas e ramos de plantas cítricas.
Os frutos foram produzidos em UP, de imóvel cadastrado no SMR para o Cancro Cítrico, que apresentou até um por cento de frutos com sintomas de Cancro Cítrico (Xanthomonas citri subsp. citri) e se destinam ao beneficiamento em Unidade de Consolidação.

Partida lacrada na origem: sim ( ) não (X) nº lacre: ********** nº porão: ********** nº conteiner: **********

ESTE CERTIFICADO É VÁLIDO ATÉ 21/03/2026 E SERÁ NULO SE RASURADO

DADOS DO RESPONSÁVEL TÉCNICO HABILITADO

Nome: MARCO VALERIO RIBEIRO
Número da Habilitação: 41010068
Número do CREA: PR000001700SD
Local: PARANAVAÍ/PR
Data: 19/02/2026 07:46:55

Documento emitido eletronicamente por MARCO VALERIO RIBEIRO CREA: PR000001700SD, conforme art. 38 da IN MAPA 22/18

A autenticidade deste documento poderá ser verificada em: www.sdsv.adapar.pr.gov.br/sdsv/consulta

AGÊNCIA DE DEFESA AGROPECUÁRIA DO PARANÁ
DIRETORIA DE DEFESA AGROPECUÁRIA

ADAPAR

CERTIFICADO FITOSSANITÁRIO DE ORIGEM CONSOLIDADO Nº: 4126000937

UNIDADE DE CONSOLIDAÇÃO

Identificação da UC: 410690200468
Nome empresarial: L & V HORTIFRUTIGRANJEIROS LTDA
Endereço: Rodovia BR-116, Tatuquara, 22881
Município/UF: CURITIBA/PR
CNPJ: 40.280.719/0001-48

CFOC

DADOS DO LOTE

Código(s) do(s) Lote (s)	Produto (s)	Quantidade	Unidade	Data da Consolidação do Lote
41069020046826000 8	Frutos de Tangor Murcote	1360	Quilo	29/01/2026 10:20:12
41069020046826001 1	Frutos de Laranja Pera	1700	Quilo	11/02/2026 08:18:01
41069020046826001 0	Frutos de Lima Ácida Tahiti	520	Quilo	05/02/2026 08:05:23
41069020046826001 4	Frutos de Laranja Pera	5000	Quilo	18/02/2026 10:13:49
41069020046826001 3	Frutos de Lima Ácida Tahiti	6000	Quilo	18/02/2026 10:13:20

CERTIFICAÇÃO

Certifico que, mediante reinspeção, acompanhamento do recebimento e conferência do CFO,CFOC, PTV, CF ou CFR das cargas que compuseram o(os) lote(s) acima especificados(s), este(s) se apresenta(m):

livre(s) da(s) Praga(s) Quarentenária(s) A2,

DECLARAÇÃO ADICIONAL

Os frutos foram submetidos à cocvação e ao beneficiamento primário na origem para retirada de restos vegetais, qual seja, totalmente isentos de folhas e ramos de plantas cítricas.
Os frutos são originários de Unidade de Produção onde foi implantado o Sistema de Mitigação de Risco (SMR) reconhecido oficialmente, foram higienizados por imersão conforme Art. 49, da IN nº 21, de 25/04/2018, e se encontram sem sintomas de Cancro Cítrico (Xanthomonas citri subsp. citri).
As caixas plásticas retornáveis foram higienizadas por imersão em solução de cloreto de benzalcônio (amônio quaternário) 125 (cento e vinte e cinco) gramas/litro, na concentração de 0,1% (um décimo percentual).

Partida lacrada na origem: sim ( ) não (X) nº lacre: ********** nº porão: ********** nº conteiner: **********

ESTE CERTIFICADO É VÁLIDO ATÉ 25/02/2026 E SERÁ NULO SE RASURADO

DADOS DO RESPONSÁVEL TÉCNICO HABILITADO

Nome: MAURO ROBERTO BIESEK
Número da Habilitação: 41090536
Número do CREA: PR000005820 4D
Local: CURITIBA/PR
Data: 18/02/2026 10:14:30

Documento emitido eletronicamente por MAURO ROBERTO BIESEK CREA: PR000005820 4D, conforme art. 38 da IN MAPA 22/18

A autenticidade deste documento poderá ser verificada em: www.sdsv.adapar.pr.gov.br/sdsv/consulta

ADAPAR
Agência de Defesa Agropecuária do Paraná

AGÊNCIA DE DEFESA AGROPECUÁRIA DO PARANÁ
DIRETORIA DE DEFESA AGROPECUÁRIA

ADAPAR

PERMISSÃO DE TRÂNSITO DE VEGETAIS Nº 4126005296

Nome do Interessado: CANTU IMPORTACAO E EXPORTACAO LTDA
Endereço: ROD PR 280 KM 215,3, ZONA RURAL, s/n
Município/UF: VITORINO/PR
CNPJ/CPF: 03.588.984/0004-04

Produto (s)	Qtde.	Unid.	Documento (s)
Frutos de banana nanica	2400	Quilo	CFOC 4126000763

PTV

Partida lacrada: Não (X) Sim ( ) nº lacre: ********** nº porão: ********** nº contêiner: **********
Nome do Destinatário: CANTU IMPORTACAO E EXPORTACAO LTDA
Endereço: RUA JOSE LUIZ MAIA
Município/UF: Chapecó/SC
CNPJ/CPF: 03.588.984/0005-95

DECLARAÇÃO ADICIONAL

A partida é originária de Unidade de Produção (UP) onde foi implantado o Sistema de Mitigação de Risco para Sigatoka Negra. Os frutos são provenientes de Unidade de Produção (UP) e/ou Unidade de Consolidação (UC) situadas em Unidade de Federação (UF) livre de ocorrência de Ralstonia solanacearum raça 2.

Tipo de Transporte: Rodoviário
Identificação do Veículo: TPS9H26
Rota de Trânsito Definida: Não (X) Sim ( ) Itinerário: VITORINO - PR PARA CHAPECO - SC
Nota(s) Fiscal (is): 001025075/1

DADOS DO RESPONSÁVEL TÉCNICO HABILITADO

Nome: CRISTIANO ORTOLAN
Número da Habilitação: 41190005
Número do CREA: PR0000129807D
Local: VITORINO/PR
Data: 19/02/2026 11:31:38

Documento emitido eletronicamente por CRISTIANO ORTOLAN CREA: PR0000129807D, conforme art. 13 da IN MAPA 28/18

ESTA PERMISSÃO É VÁLIDA EM VIA ORIGINAL E SEM RASURAS ATÉ 20/02/2026

A autenticidade deste documento e notas fiscais referentes poderão ser verificadas em: www.sdsv.adapar.pr.gov.br/sdsv/consulta

PTV da ADAPAR

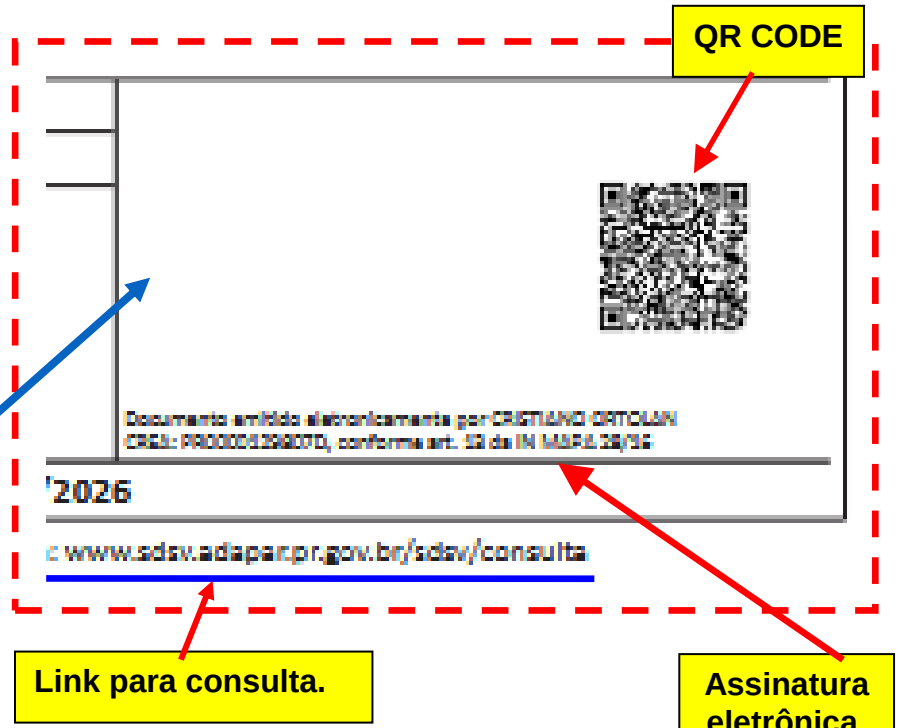

ADAPAR
Agência de Defesa Agropecuária do Paraná

Consultas aos documentos emitidos

ADAPAR
Agência de Defesa Agropecuária do Paraná

PIÁ Paraná Inteligência Artificial — Do que você precisa hoje?

Inicial | Institucional | Saúde Animal | Sanidade Vegetal | Trânsito Agropecuário | Inspeção POA | Laboratório | Acesso Rápido | Editais | Área Restrita

- Consulte sua Reivindicação
- Ouvidoria Adapar
- Legislação
- Guia de Trânsito Animal - GTA
- Permissão de Trânsito de Vegetais - PTV
  - Emissão de PTV - SDSV
  - Consulta de PTV Emitida
- Boleto Adapar
- Acesso a Sistemas Informatizados
- Registros e Cadastros
- Consultas Diversas
- Auto de Infração e cópias de processos
- Coronavírus - ATENDIMENTO ADAPAR

Consultar Permissão de Trânsito Vegetal - PTV

Nesta página o usuário pode consultar a autenticidade das PTV emitidas pelos Órgãos Estaduais de Defesa Sanitária Vegetal (OEDSV) das diferentes Unidades da Federação (UF):

UF DE ORIGEM	CÓDIGO DA UF	ÓRGÃO EMISSOR	ACESSO À CONSULTA
Paraná	41	ADAPAR	Consulta PTV
Acre	12	IDAF	Consulta PTV
Alagoas	27	ADEAL	
Amapá	16	DIAGRO	
Amazonas	13	ADAF	
Bahia	29	ADAB	Consulta PTV
Ceará	23	ADAGRI	Consulta PTV

ADAPAR
Agência de Defesa Agropecuária do Paraná

SISTEMA SDSV

É possível consultar e verificar nossas PTVs.



PRAGAS VEGETAIS

IN – 45 agosto 2018 (conceitos).

IN – 38 outubro 2018 (listagem).

Grupo de 12 pragas quarentenárias presentes.

Pragas		Hospedeiros	UF com Ocorrência
ÁCAROS			
Ácaro Hindu	Schizotetranychus hindustanicus	Acácia (Acaciasp.), Cinamomo (Melia azedarach), Citros (Citrus sp.), Coqueiro (Cocos nucifera), Nim (Azadirachta indica), Sorgo (Sorghum bicolor)	Roraima
INSETOS			
Mosca da Carambola	Bactrocera carambolae	Abiu (Pouteria caimito), Acerola (Malpighia emarginata), Ajuru (Chrysobalanus icaco), Ameixa-roxa (Syzygium cumini), Amendoeira (Terminalia catappa), Araçá-Boi (Eugenia stipitata), Biribá (Rollinia omucosa), Caimito (Chrysophyllum cainito), Caju (Anacardium occidentale), Carambola (Averrhoa carambola), Cutite (Pouteria macrophylla), Fruta-pão (Artocarpus altilis), Goiaba (Psidium guajava), Goiaba-araçá (Psidium guineense), Gomuto (Arenga pinnata), Jaca (Artocarpus integrifolia), Jambo rosa (Syzygium samarangense), Jambo d'água ou Jambosa (Syzygium aqueum), Jambo amarelo (Syzygium jambos), Jambo vermelho (Syzygium malaccense), Jujuba ou Maçã-de-pobre (Ziziphus mauritiana), Jujuba chinesa (Ziziphus jujuba), Laranja da terra, Laranja amarga, Laranja caipira Laranja (Citrus auratium), Laranja doce (Citrus sinensis), Licania (Licania sp.), Limão cayena, Bilimbi, Carambola Amarela (Averrhoa bilimbi), Manga (Mangifera indica), Murici ou Muruci (Bysonima crassifolia), Pimenta-de-Cheiro (Capsicum chinense), Pimenta picante ou Pimenta do Diabo (Capsicum annum), Pitanga vermelha (Eugenia uniflora), Sapotilha ou Sapoti (Manilkara zapota), Tangerina, Mexerica, Mandarina, Bergamota, Poncã (Citrus reticulata Blanco), Tapereba, Cajá-mirim, Cajá (Spondias mombinsinon. Spondias lutea), Tomate (Solanum lycopersicum sinon. Licopersicum esculentum), Toranja ou Toronja (Citrus paradisi), Bacupari (Garcinia dulcis)	Amapá, Pará e Roraima
Bicudo da Acerola	Anthonomus tomentosus	Acerola (Malpighia spp.)	Amapá e Roraima
Gorgulho das Mangueiras	Sternochetus mangiferae	Manga (Mangifera indica)	Rio de Janeiro
FUNGOS			
Vassoura de Bruxa da Mandioca	Rhizoctonia theobromae (Ceratobasidium theobromae)	Mandioca (Manihot esculenta)	Amapá e Pará (Almeirim)
Sigatoka Negra	Pseudocercospora fijiensis (Mycosphaerella fijiensis)	Bananeira (Musaspp.), Heliconia spp., Exceto: Heliconia rostrata, H. bihai, H. augusta, H. chartaceae, H. spathocircinada, H. librata, H. psittacorum cultivar Red Opal e H. stricta	Acre, Alagoas, Amazonas, Amapá, Bahia, Espirito Santo, Goiás, Maranhão, Minas Gerais, Mato Grosso do Sul, Mato Grosso, Pará, Paraíba **Paraná,** Pernambuco, Piauí, Rio de Janeiro, Rondônia, Roraima, Rio Grande do Sul, Santa Catarina, São Paulo Sergipe e Tocantins.
Cancro Europeu	Neonectria ditíssima (Neonectria galligena)	Maçã (Malus spp.)	**Paraná**, Santa Catarina e Rio Grande do Sul.
PROCARIONTES			
HLB	Candidatus liberibacter americanus e Candidatus liberibacter asiaticus	Citros (Citrusspp.), Fortunella spp., Murta (Murraya paniculata), Poncirus spp.	Goiás, Minas Gerais, **Paraná,** São Paulo, Santa Catarina e Mato Grosso do Sul.
Moko da Bananeira	Ralstonia solanacearum raça 2	Bananeiras (Musa spp.) e Heliconiaspp.	Alagoas, Amazonas, Amapá, Pará, Rondônia, Roraima e Sergipe
Cancro Cítrico	Xanthomonas citrisubsp. citri	Citros (Citrus spp.), Fortunella spp. e Poncirus spp.	Ceará, Goiás, Maranhão, Minas Gerais, Mato Grosso do Sul, Mato Grosso, Pará, Piauí, **Paraná,** Roraima, Rio Grande do Norte, Rio Grande do Sul, Santa Catarina e São Paulo
Cancro da Videira	Xanthomonas campestris pv. viticola	Videira (Vitis spp.) e seus híbridos	Bahia, Pernambuco, Rio Grande do Norte e Roraima
PLANTAS INFESTANTES E PARASITAS			
Caruru	Amaranthus palmeri	~~Algodão (Gossypiumsp.), Soja (Glycine max) e Milho (Zea mays)~~	Mato Grosso, Mato Grosso do Sul e São Paulo.

ÁCARO HINDU – *Schizotetranychus hindustanicus*



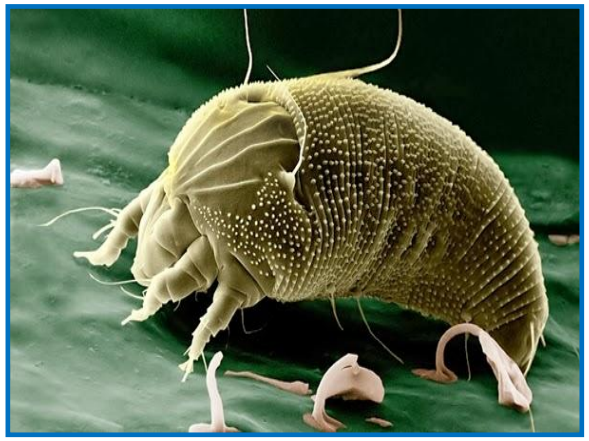



- Citros, Coqueiros, Sorgo...

ADAPAR
Agência de Defesa Agropecuária do Paraná

MOSCA DA CARAMBOLA – *Bactrocera carambolae*





- Carambola,

Goiaba,

Tomate,

Laranja...

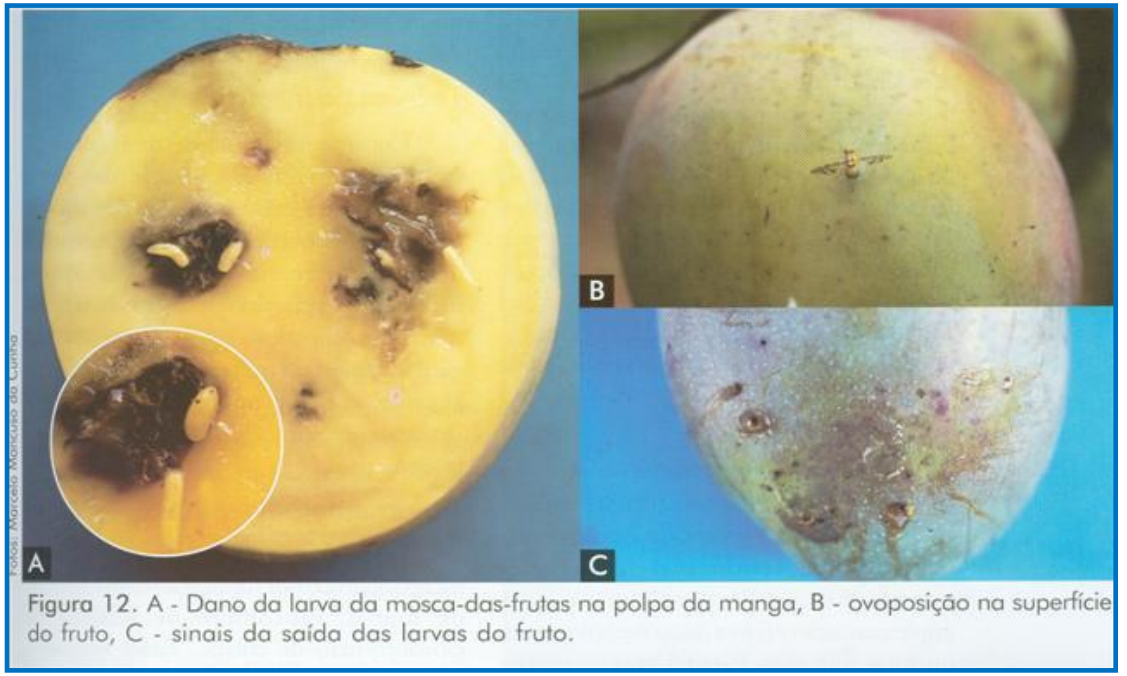

Figura 12. A - Dano da larva da mosca-das-frutas na polpa da manga, B - ovoposição na superfície do fruto, C - sinais da saída das larvas do fruto.

Prejuízos – A Mosca das Frutas é uma das pragas que mais afetam a fruticultura no Brasil, por se alimentar da polpa dos frutos e possuir muitos hospedeiros. O DSV estima que os prejuízos com a praga giram em torno de 180 milhões de reais. Anualmente, são gastos cerca de 6 milhões de reais só para manter uma das espécies sob controle, a mosca da carambola, restrita aos estados de Amapá e Roraima.

DISTRIBUIÇÃO DAS ARMADILHAS PARA BACTROCERA

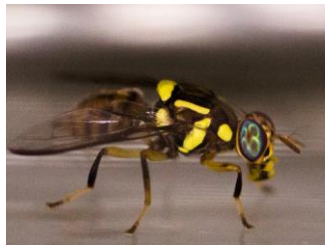

Localização

- 1- CEASA_CASCAVEL
- 2- CEASA_FOZ DO IGUAÇU
- 3- AEROPORTO_CTBA_A
- 4- AEROPORTO_CTBA_B
- 5- CEASA_CURITIBA_A
- 6- CEASA_CURITIBA_B
- 7- SÍTIO_FAXINAL_TOMATE
- 8- SÍTIO_JACAREZINHO_GOIABA_P
- 9- SÍTIO_JACAREZINHO_GOIABA_L
- 10- PFTA_CARLÓPOLIS
- 11- CEASA_LONDRINA
- 12- PFTA_PORECATU
- 13- CEASA_MARINGÁ
- 14- PFTA_SANTO INÁCIO
- 15- CANTU_VITORINO
- 16- PORTO_PGUA_A
- 17- PORTO_PGUA_B
- 18- SÍTIO_PARANAVAÍ_LARANJA
- 19- SÍTIO_STA. IZABEL DO IVAÍ_LARANJA
- 20- SÍTIO_ALTO PARANÁ_LARANJA

Divisões - URS

Divisões de Municípios

ADAPAR
Agência de Defesa Agropecuária do Paraná

BICUDO DA ACEROLA – *Anthonomus tomentosus*



- Acerola.

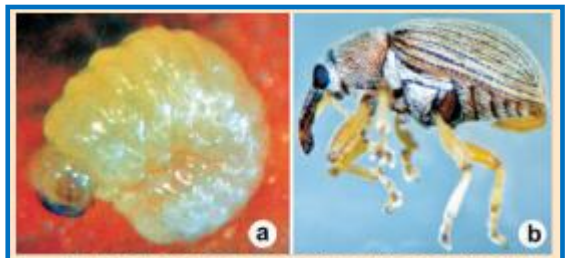

Figura 1. Larva (a) e macho adulto (b) de *Anthonomus tomentosus*.





Figura 2: Larvas de *Anthonomus tomentosus* em frutos de acerola.



Figura 3: Frutos de acerola atacados por *Anthonomus tomentosus*.

ADAPAR
Agência de Defesa Agropecuária do Paraná

GORGULHO DAS MANGUEIRAS – *Sternochetus mangiferae*





- Manga.



ADAPAR
Agência de Defesa Agropecuária do Paraná

VASSOURA DE BRUXA – *Rhizoctonia theobromae (Ceratobasidium theobromae)*

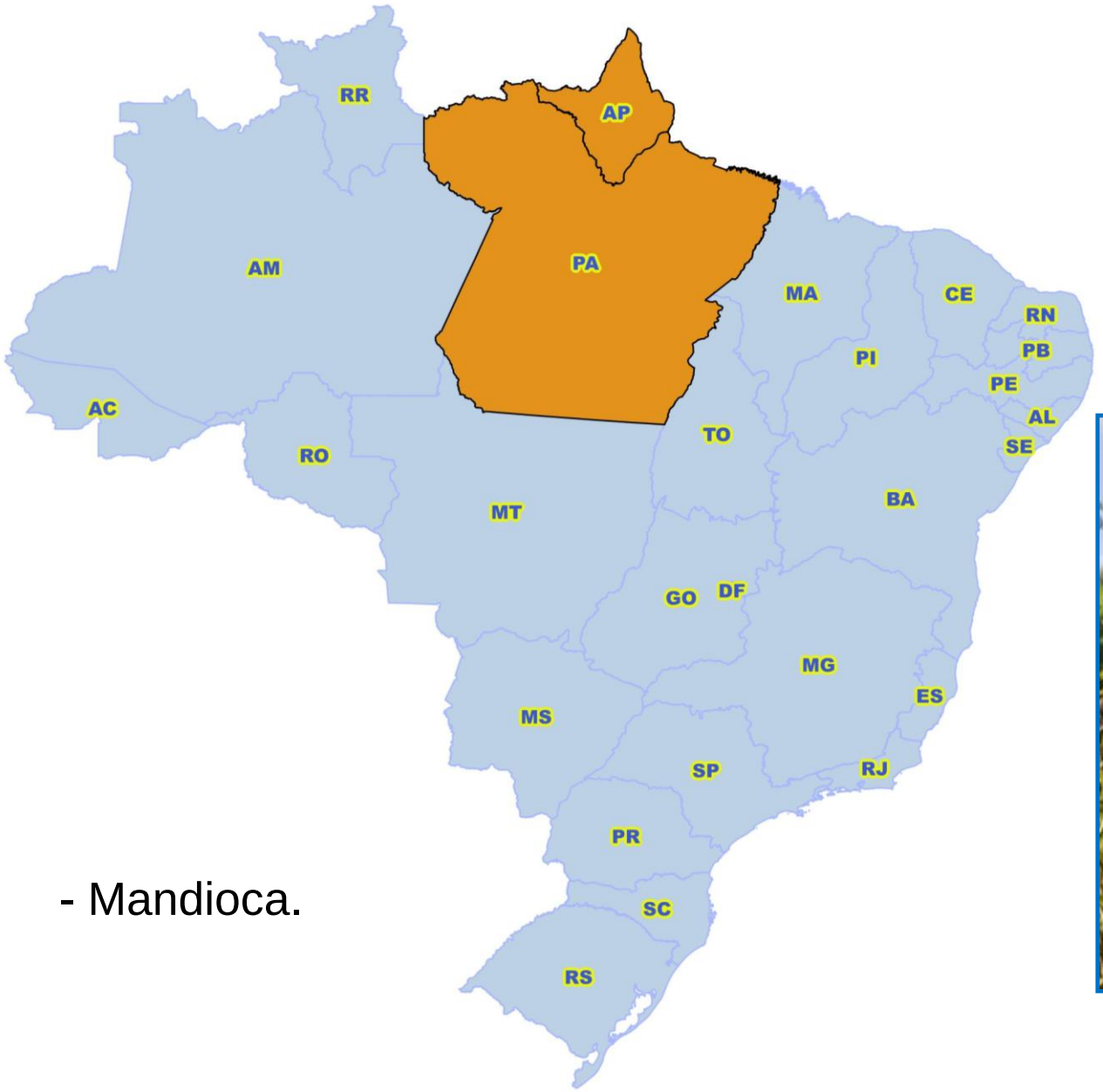

- Mandioca.

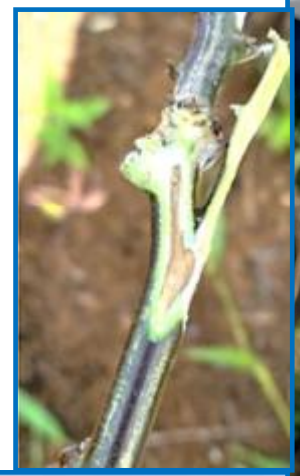





ADAPAR
Agência de Defesa Agropecuária do Paraná

SIGATOKA NEGRA – *Mycosphaerella fijiensis (Fungo)*





- Bananeiras,

Heliconias...





ADAPAR
Agência de Defesa Agropecuária do Paraná

CÂNCRO EUROPEU – *Neonectria ditissima (Fungo)*



- Macieiras.

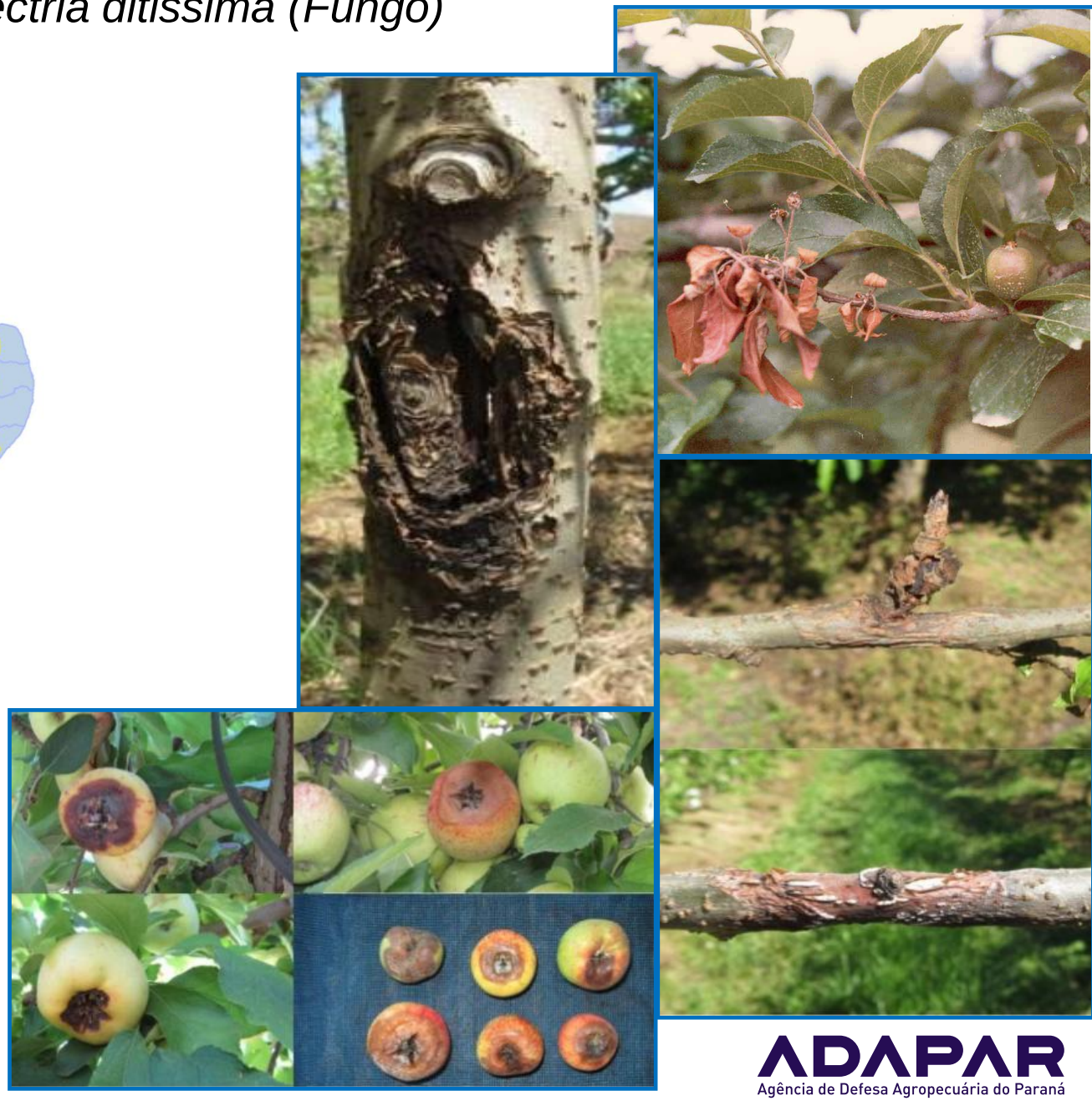

ADAPAR
Agência de Defesa Agropecuária do Paraná

HLB – *Candidatus Liberibacter spp.*

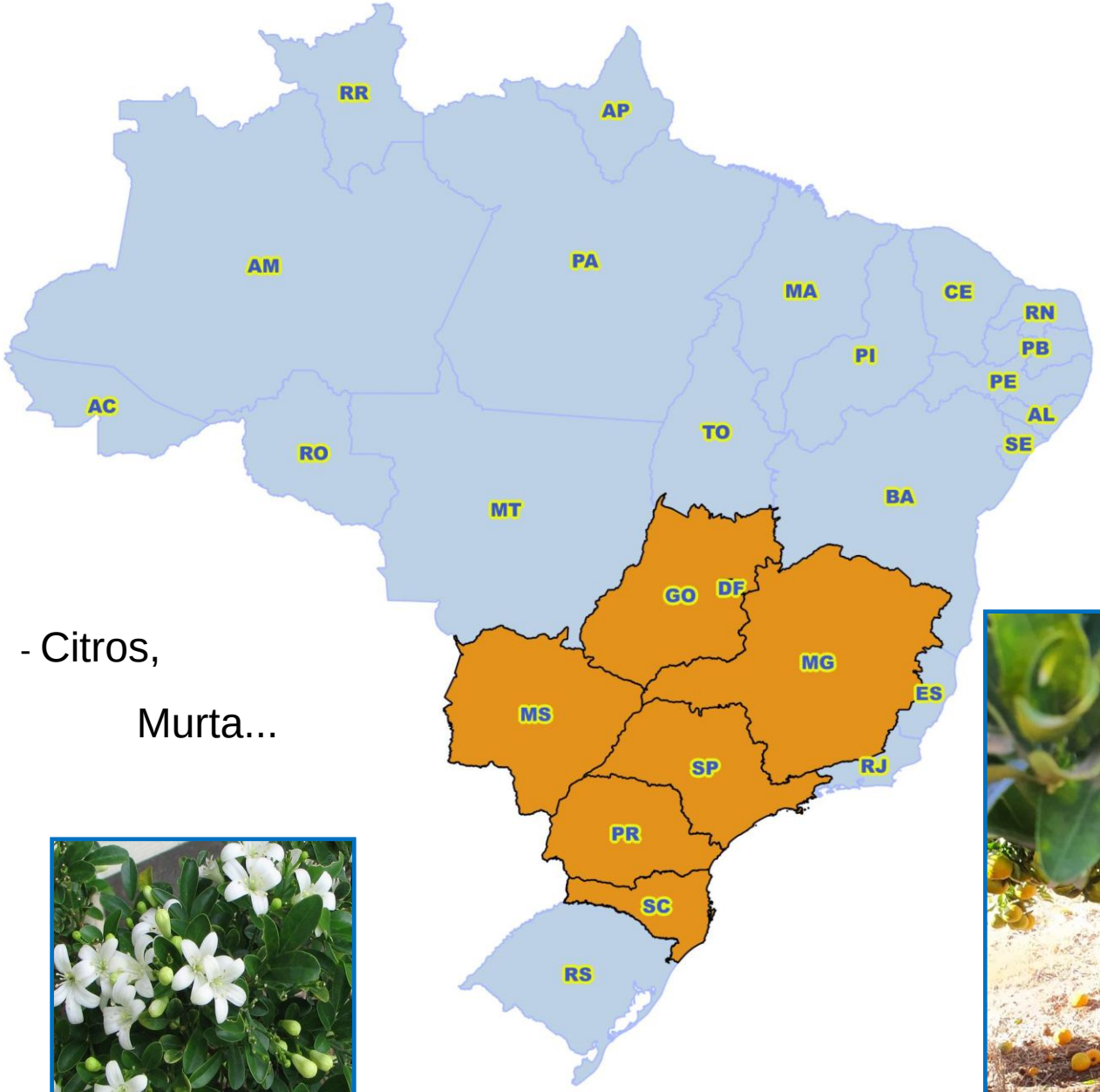

- Citros,

  Murta...









ADAPAR
Agência de Defesa Agropecuária do Paraná

MOKO – *Ralstonia solanacearum raça 2*

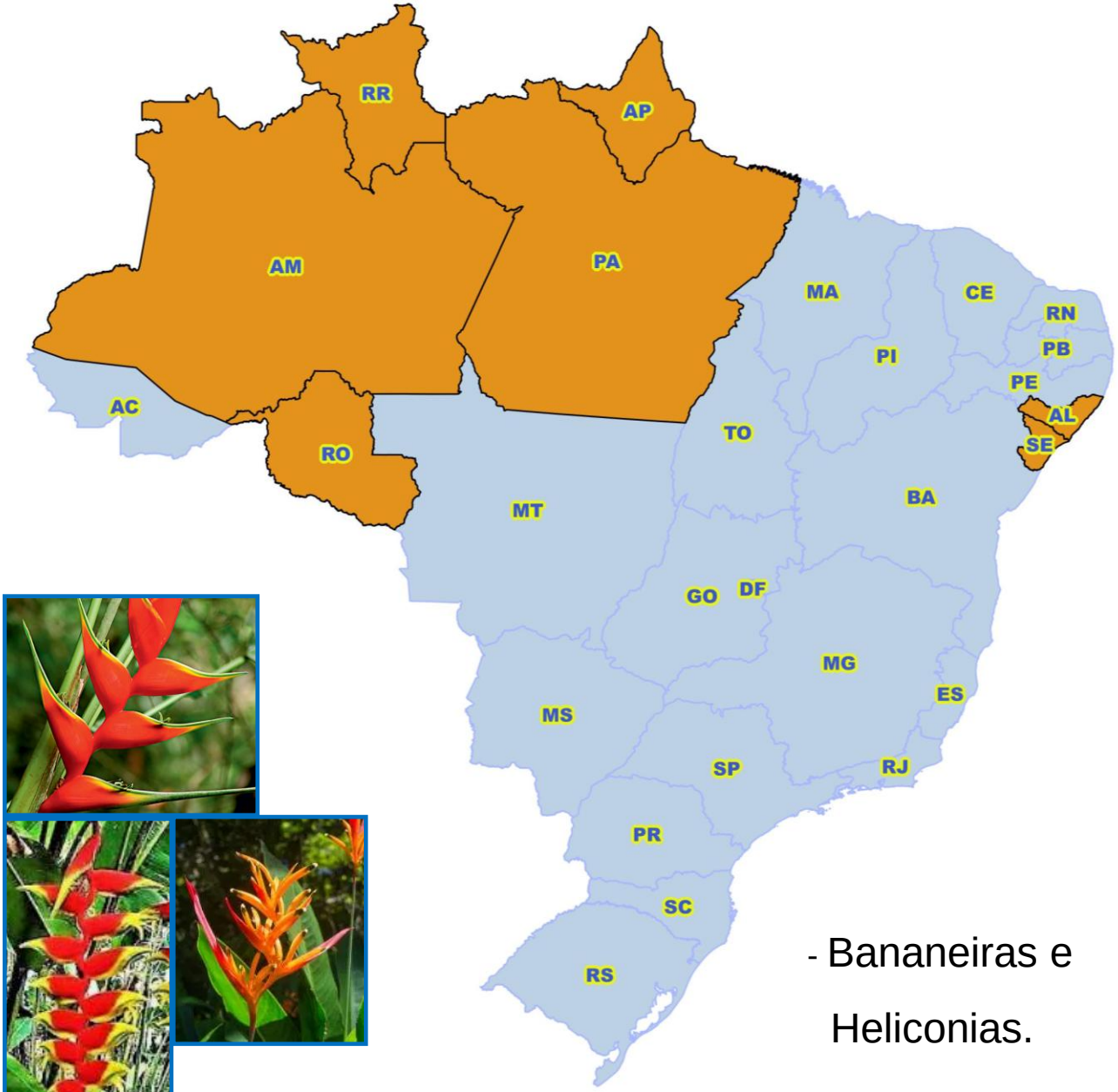







- Bananeiras e Heliconias.

ADAPAR
Agência de Defesa Agropecuária do Paraná

CÂNCRO CÍTRICO – *Xanthomonas citri susp. Citri*



- Citros...







ADAPAR
Agência de Defesa Agropecuária do Paraná

CÂNCRO DA VIDEIRA – *Xanthomonas campestris pv. Viticola*



- Videiras...









ADAPAR
Agência de Defesa Agropecuária do Paraná

CARURU – *Amaranthus palmeri*

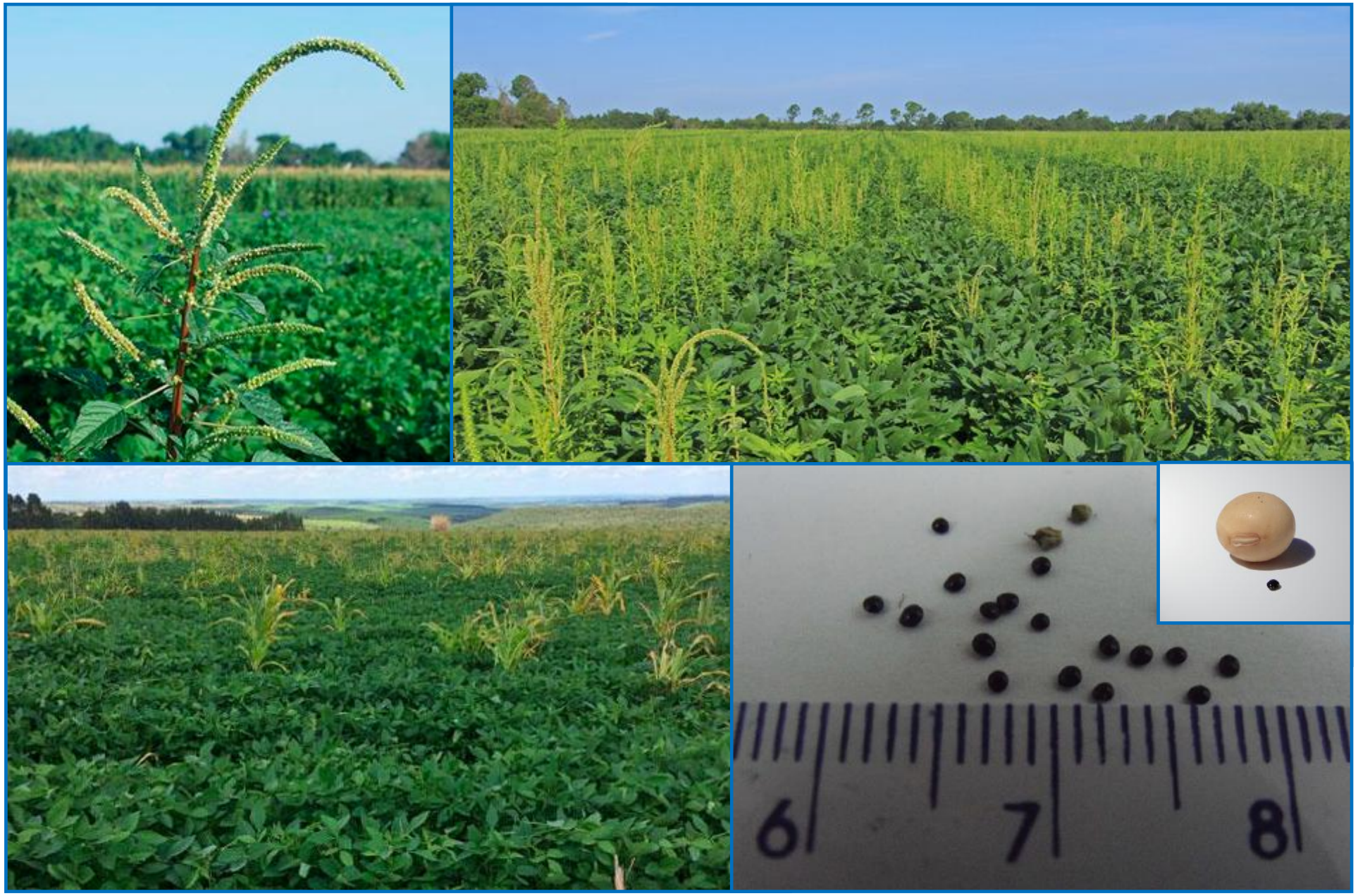

ADAPAR
Agência de Defesa Agropecuária do Paraná

CARURU – *Amaranthus palmeri*



Produção de 600.000 até 1 milhão de sementes/planta





Fotos: E. Bertorello

Omar Roberto da Silveira
Engenheiro Agrônomo, M.Sc.
Auditor Fiscal Federal Agropecuário
Serviço de Sanidade Vegetal - SFA/MT

Mapa BRASIL

ADAPAR
Agência de Defesa Agropecuária do Paraná

Dispersão por Aves (Rolinhas)

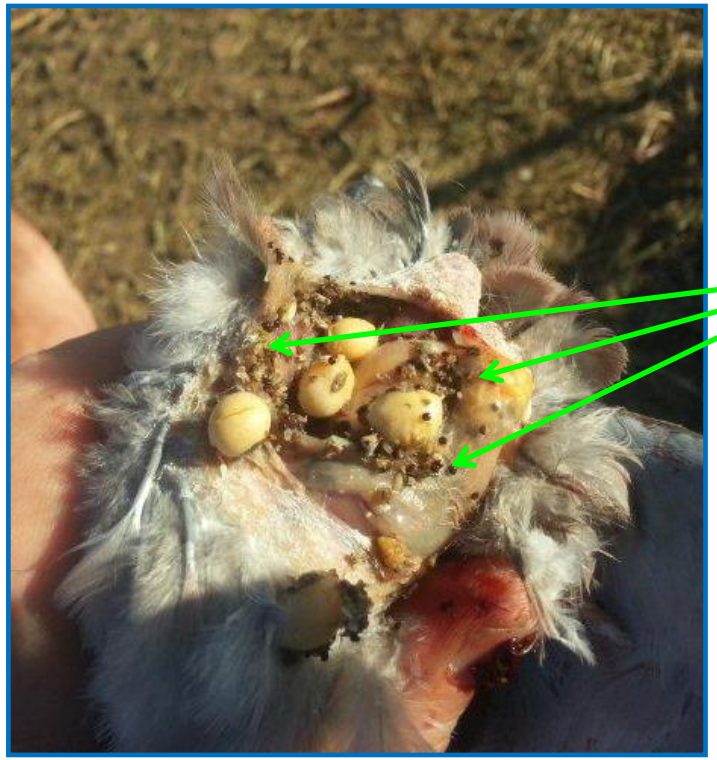

Sementes de *A. palmeri*





- Uma pomba pode consumir 100.000 sementes de *Amaranthus* / Dia
- Podem deslocar +/- 200 km

Foto: C. F. Echegaray

Omar Roberto da Silveira
Engenheiro Agrônomo, M.Sc.
Auditor Fiscal Federal Agropecuário
Serviço de Sanidade Vegetal - SFA/MT

Mapa BRASIL

ADAPAR
Agência de Defesa Agropecuária do Paraná

CARURU – *Amaranthus palmeri*





Disseminação: por sementes nas colheitadeiras.

Temos grande movimentação de máquinas que se deslocam pelo Brasil todo, trabalhando com as colheitas, conforme a época.

ADAPAR
Agência de Defesa Agropecuária do Paraná

PRINCIPAIS AMEAÇAS

Tipo de Praga	Nome Científico / Comum	Culturas Ameaçadas
Fungos	*Fusarium oxysporum f. sp. cubense* (R4T)	**Banana** (Raça 4 Tropical)
	Moniliophthora roreri (Monilíase)	Cacau e Cupuaçu
	Boeremia foveata (Gangrena)	Batata
Insetos	*Bactrocera dorsalis* (Mosca-das-frutas oriental)	Diversas Frutas (Manga, Goiaba, etc)
	Lobesia botrana (Traça-da-uva)	Videiras
	Anastrepha suspensa (Mosca-das-frutas do Caribe)	Goiaba e Frutas Tropicais
	Cydia pomonella (Traça-da-maçã)	Maçã, Pera e Marmelo
	Toxotrypana curvicauda (Mosca-do-mamão)	Mamão
Bactérias	*Xanthomonas oryzae pv. oryzae*	Arroz
	Pantoea stewartii (Murcha-de-Stewart)	Milho
	Xylella fastidiosa subsp. fastidiosa	Uva (Doença de Pierce)
Vírus - Fitoplasmas	*African Cassava Mosaic Virus*	Mandioca
	Plum Pox Virus (Sharka)	Pêssego e Ameixa
	Tomato ringspot virus	Tomate e Frutíferas
	Candidatus Phytoplasma palmae	Coqueiro (Amarelecimento Letal)
Nematoides	*Ditylenchus destructor*	Batata e Milho
	Globodera rostochiensis	Batata
Plantas Daninhas	*Striga spp.* (Erva-bruxa)	Milho e Cereais
	Cirsium arvense (Cardo-canadense)	Soja, Milho e Trigo
Ácaros	*Brevipalpus chilensis*	Kiwi e Videira

FUSARIUM R4T – Fusariose da Bananeira

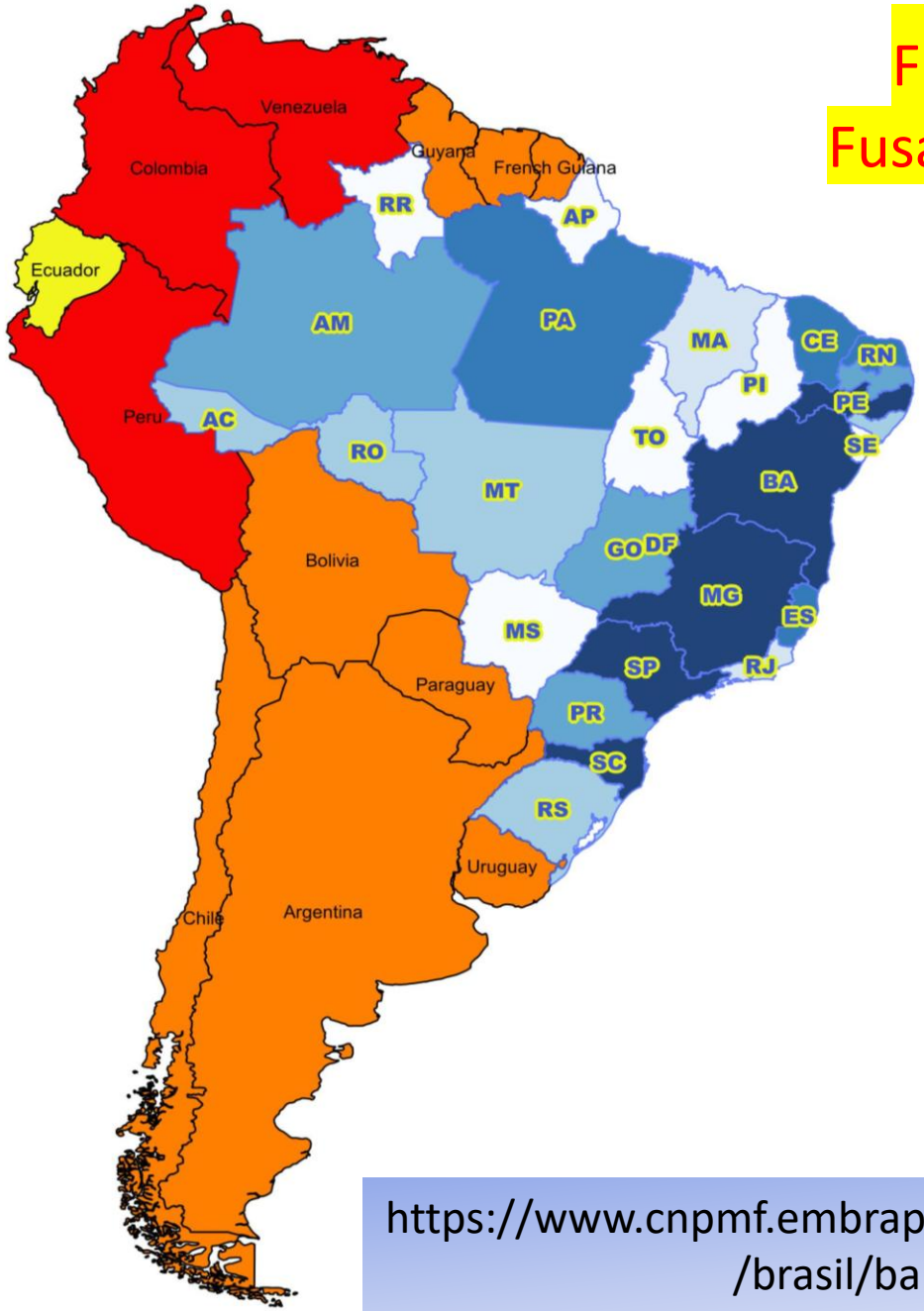

Produção brasileira de banana em 2024

- 6.000 - 50.000
- 50.001 - 80.000
- 80.001 - 145.000
- 145.001 - 190.000
- 190.001 - 500.000
- 500.001 - 970.000

https://www.cnpmf.embrapa.br/Base_de_Dados/index_pdf/dados/brasil/banana/b1_banana.pdf



O bicudo-vermelho-das-palmeiras, pode voar grandes distâncias.

Coqueiro e Dendê.

Trânsito Vegetal

Principais Grupos de Produtos Vegetais

- Frutas (relação origem e destino);

- Sementes;

- Mudas Gerais e de Citros;

- Agrotóxicos;

- Máquinas e Implementos;

- Fertilizantes.

FRUTAS:

- Banana, Citros, Maçã e Uva.

Sem folhas e sem ramos!!!

Exigências:
- NF (Nota Fiscal) e
- PTV (Permissão de Trânsito de Vegetais).

Enquadramento:
- art.11, 31 e 36 Anexo ao Dec. Est. 3.287/97 e
- art. 2º, 3º da IN 28/16.



Moko – *Ralstonia solanacearum raça 2*

FRUTOS DE BANANA:

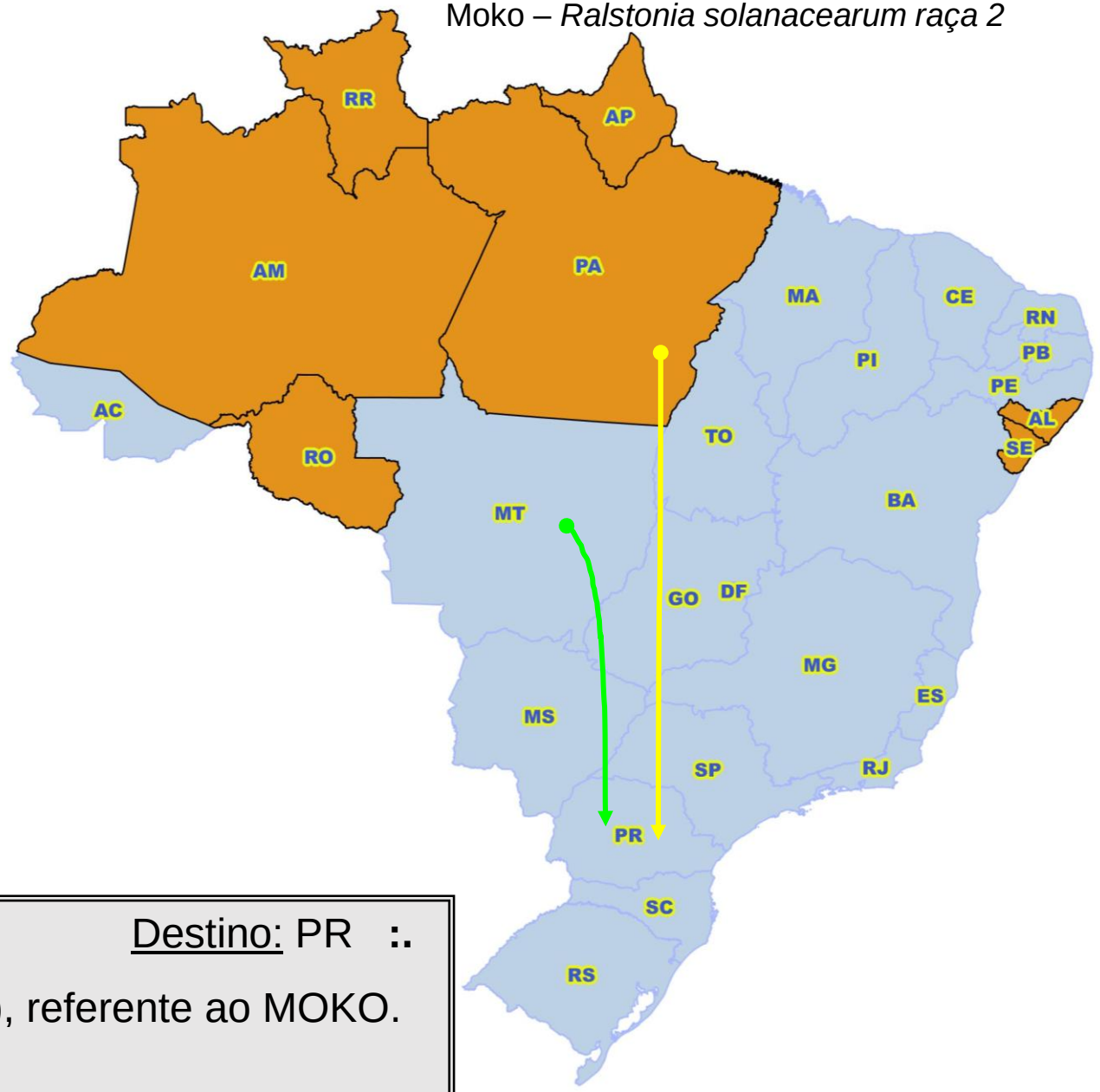

Origem: **AP, AL, AM, PA, RO, RR e SE.** Destino: PR **:.**

EXIGIR: Nota Fiscal; PTV com declaração adicional (DA), referente ao MOKO.

Origem: **BA, MT...** Destino: PR **:.**

EXIGIR: Nota Fiscal.

ADAPAR
Agência de Defesa Agropecuária do Paraná

SEMENTES:

- Forrageiras, milho, soja, feijão, hortaliças, trigo...



DECRETO 10.586 – 18/12/2020

PORTARIA 538 – 20/12/2022

Portaria 616 - 12/09/23

Exigências:
- NF;
- TC (Termo de Conformidade); ou
- Certificado de Sementes; ou
- Atestado de Origem Genética.

Enquadramento:
- art. 89 e 91 do Dec. Fed. 5.153/04.

Etiqueta na embalagem: conforme exigências no Art.39 Dec. Fed.5.153/04.

ADAPAR
Agência de Defesa Agropecuária do Paraná

MUDAS GERAIS:

MUDAS:

Exigências:

- NF,
- TC, e
- alguns casos PTV.









MUDAS: QUE PRECISAM DE TC.





Olerícolas em geral.







Gramas em geral.

MUDAS: QUE PRECISAM DE TC.











ADAPAR
Agência de Defesa Agropecuária do Paraná

MUDAS ORNAMENTAIS: que não precisam de TC.

















ADAPAR
Agência de Defesa Agropecuária do Paraná

MUDAS DE CITROS:

<u>Exigências</u>:

- NF,
- TC,
- **PTV (<u>quando p/ comércio</u>),** e
- AAMC (Autorização p/ aquisição de mudas de citros).



ADAPAR
Agência de Defesa Agropecuária do Paraná

MUDAS DE CITROS:

VARIEDADES PERMITIDAS NO ESTADO DO PARANÁ (Portaria 176/2015):

- **Laranja Lima Verde;**
- **Laranja Sanguínea de Mombuca;**
- **Laranja Pêra;**
- **Laranja Folha Murcha;**
- **Laranja Moro;**
- **Laranja Valência;**
- **Laranja Navelina;**
- **Laranja Azeda Double Cálice;**
- **Laranja IAPAR 73;**
- **Laranja Salustiana;**
- **Laranja Shamonti;**
- **Laranja Cadenera;**
- **Laranja Jaffa;**
- **Laranja Natal;**
- **Tangerina Dancy;**
- **Tangerina Ponkan;**
- **Tangerina Satsuma;**
- **Tangerina Mexerica do Rio;**
- **Tangerina Montenegrina;**
- **Tangerina Loose Jaket;**
- **Tangerina Batangas;**
- **Tangerina Tankan;**
- **Tangerina Satsuma;**
- **Tangerina Cravo;**
- **Tangor Murcott;**
- **Fortunella sp.;**
- **Calamondim;**
- **Lima Ácida Tahiti.**

Origem: **Qualquer Estado...** Destino: **PR :. EXIGIR:**

- Nota Fiscal;
- Termo de Conformidade;
- Autorização para Aquisição de Mudas Cítricas (AAMC), e
- **PTV.**

ADAPAR
Agência de Defesa Agropecuária do Paraná

ADAPAR

PARANÁ
GOVERNO DO ESTADO
SECRETARIA DA AGRICULTURA E DO ABASTECIMENTO

ANEXO III - PORTARIA N° 359/2019

GERÊNCIA DE SANIDADE VEGETAL
SANIDADE DA CITRICULTURA
SOLICITAÇÃO PARA AQUISIÇÃO DE MUDAS DE CITROS

Através do presente documento, solicitamos autorização para aquisição de mudas e/ou material propagativo de citros do viveiro/comerciante Josiane Edimara de Freitas Furlan, Sítio Boa Vista - Estrada Municipal Taquaral a Ibitiuva, localizado no município de Pitanqueiras/SP, RENASEM Nº SP-18013/2021, CNPJ/CPF Nº 08.382.373/0001-86, conforme abaixo relacionadas.

Variedade Copa e Porta Enxerto	Quantidade
Laranja Valência IAC/Citrandarin Indio	1.320
Laranja Folha Murcha/Citrumelo Swingle	300
Laranja Pera/Citrandarin Indio	2.350
Laranja Natal/Citrumelo Swingle	720
Laranja Americana/Citrumelo Swingle	310

Nova Aliança do Ivaí-PR, 20 de fevereiro de 2026.

JANDIRA COSTA:17257875987

Assinado de forma digital por JANDIRA COSTA:17257875987
Dados: 2026.02.20 17:09:33 -03'00'

Jandira Costa
Produtor Rural/ Comerciante
CNPJ/CPF N° 172.578.759-87
Fazenda São Jorge

Solicitação p/ Aquisição de Mudas:

ADAPAR
Agência de Defesa Agropecuária do Paraná

AAMC

ADAPAR
AGÊNCIA DE DEFESA AGROPECUÁRIA DO PARANÁ

PARANÁ
GOVERNO DO ESTADO
SECRETARIA DA AGRICULTURA E DO ABASTECIMENTO

AGÊNCIA DE DEFESA AGROPECUÁRIA DO PARANÁ
Departamento de Sanidade Vegetal – DESV

ANEXO V – Portaria Adapar 359/19

AUTORIZAÇÃO PARA AQUISIÇÃO DE MUDAS CÍTRICAS DE FORA DO ESTADO DO PARANÁ

NÚMERO: 050/2026 ***VALIDADE: 21/02/2026***

Através do presente documento, autorizamos o(a) **Produtor JOSIVAN FERREIRA TOMAZ CNPJ/CPF Nº 36084247920. Registro ADAPAR ,** com endereço na **Sítio Laranja Doce,** município de **Cruzeiro do Sul/PR,** a adquirir **2000 (dois mil)** mudas do produtor **Marcos Antonio Forner,** CPF/CNPJ: **075.029.888-07,** situado no endereço **SITIO FIGUEIRA GRANDE,** Município de **Engenheiro Coelho/SP,** com Registro no **RENASEM SP-01746/2008,** válido até **22/07/2028,** conforme abaixo relacionadas:

VARIEDADE / PORTA ENXERTO	QUANTIDADE
Laranja Natal/Citrandarin	2000
/	
/	
/	
/	
/	
/	
/	
/	
/	
/	
/	
/	
/	
/	
/	
/	
/	
/	
TOTAL	2000 (dois mil)

As mudas deverão estar identificadas e embaladas de acordo com a Legislação em vigor, bem como, acompanhadas de Nota Fiscal, do Termo de Conformidade, PTV, além da presente Autorização.

CARIMBO PFTA

Curitiba 11/02/2026.
Diego Juliani de Campos
FISCAL DE DEFESA AGROPECUÁRIA
PROGRAMA DE SANIDADE DA CITRICULTURA
VÁLIDA SOMENTE A ORIGINAL, SEM RASURAS E ALTERAÇÕES

Autorização para

Aquisição de

Mudas

Cítricas.

ADAPAR
Agência de Defesa Agropecuária do Paraná

MÁQUINAS E IMPLEMENTOS:

Exigências:

- Equipamentos devem estar limpos, sem solo aderido.

Enquadramento:

- Art. 5º Port. 48/96;
- Art. 1º, § único e art.22 anexo ao Dec. Est. 3.287/97;
- Art. 1º e 2º Portaria 129/24.







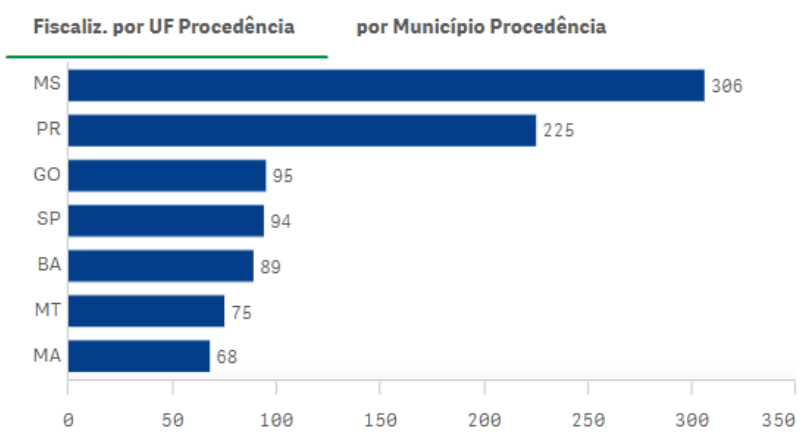

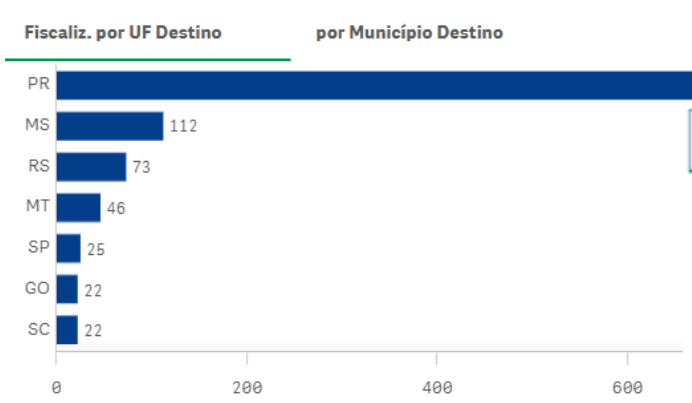

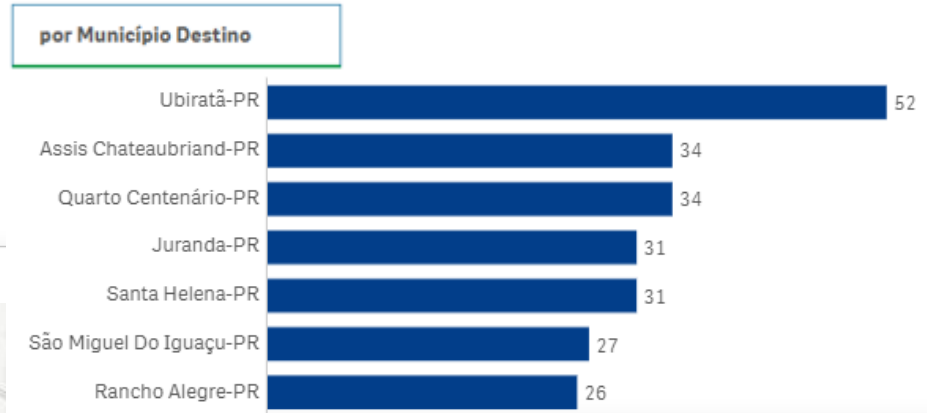

Fiscalizações por UFs e Municípios de Procedência

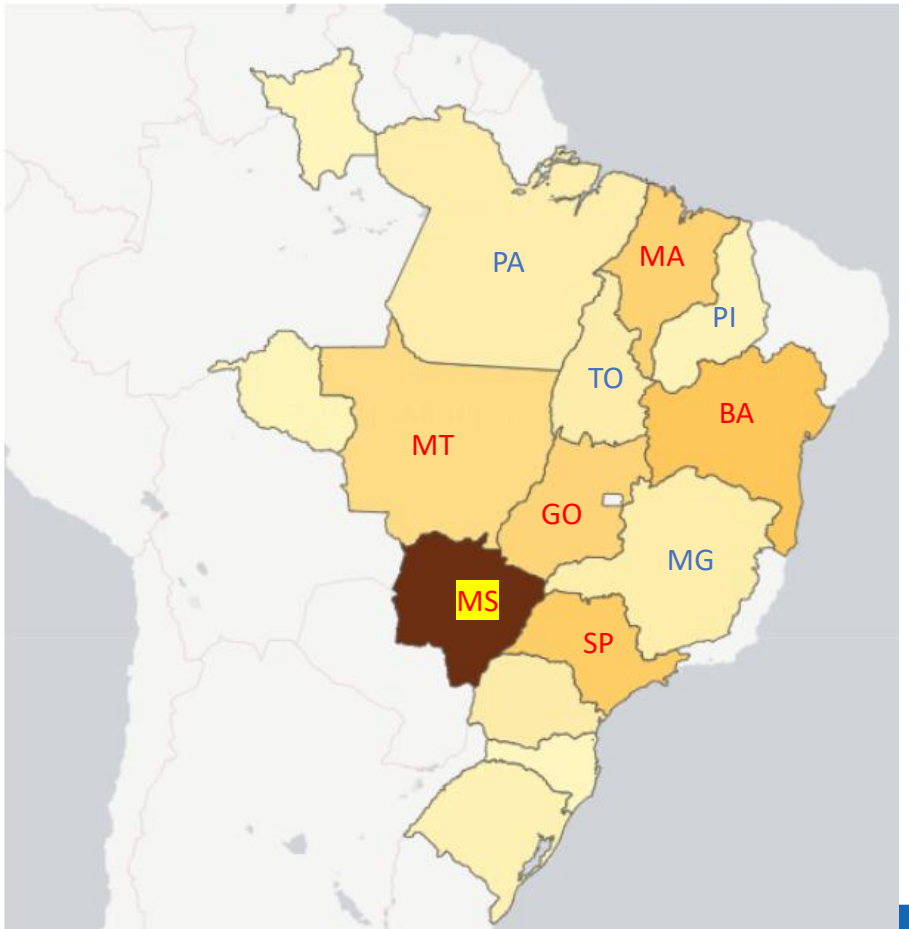

Produto Vegetal
1.116

Produto Vegetal
753

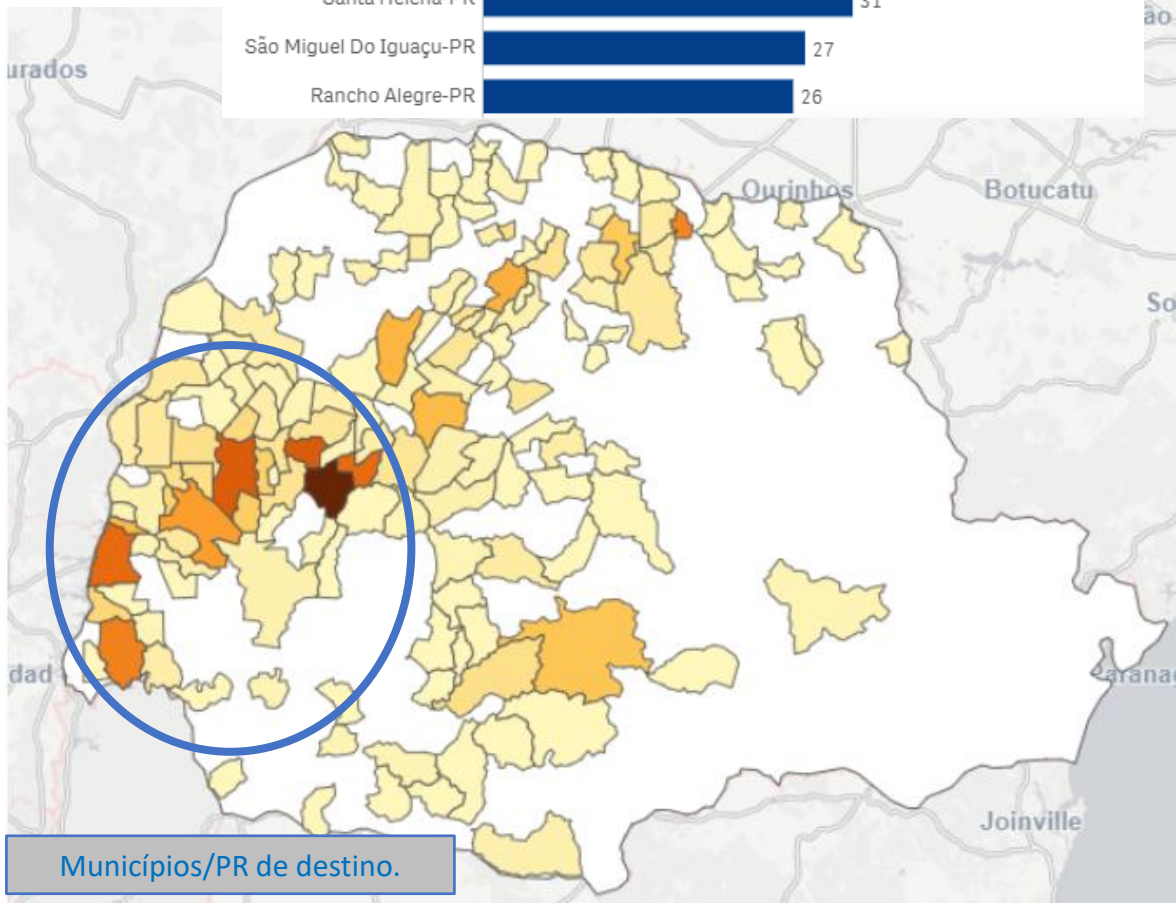

Municípios/PR de destino.

ADAPAR
Agência de Defesa Agropecuária do Paraná

AGROTÓXICOS:

Exigências:
- Nota Fiscal.

Enquadramento:
- Art. 74, inciso IV, Art. 75, Inc. V, Art. 82, Art. 85, inciso I – Decreto Federal 4.074/2002.





Motivo: Comercializar Agrotóxicos e Afins Sem a Devida Emissão da Nota Fiscal.





ADAPAR
Agência de Defesa Agropecuária do Paraná

25 ingredientes ativos diferentes em um único produto formulado.

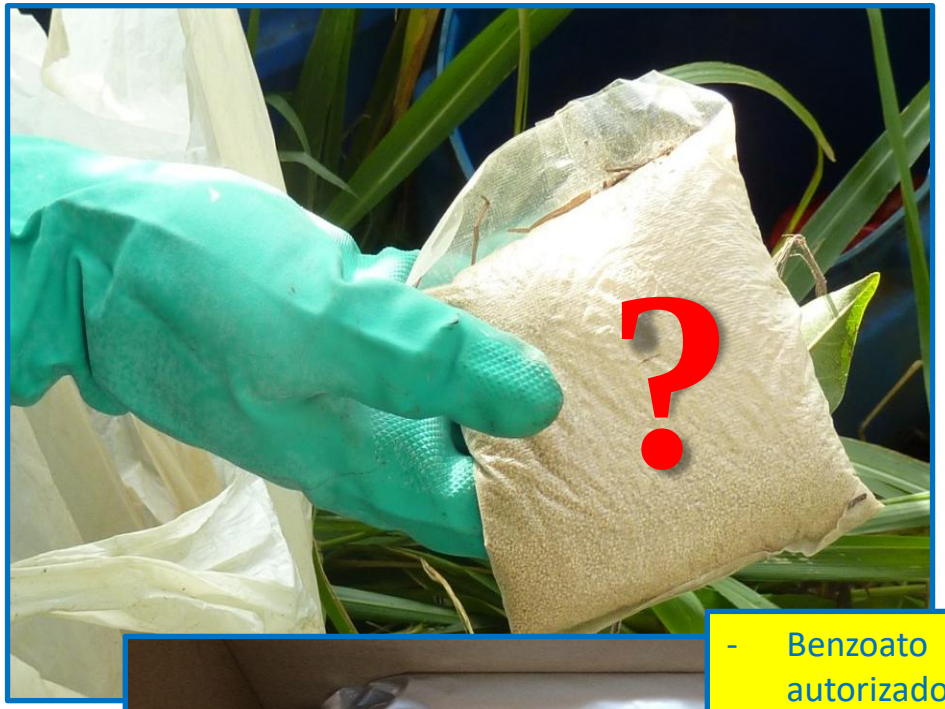

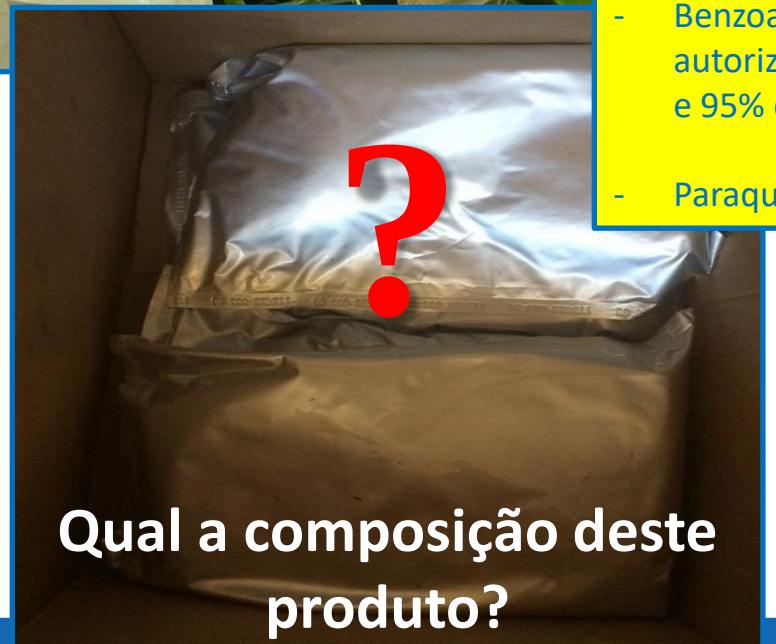

Princípio Ativo	Grupo Químico	Função
Acetamiprido	Neonicotinóide	inseticida
Azoxistrobina	Estrobilurina	Fungicida
Benzoato de emamectina	avermectina	Inseticida
Bifentrina	piretróide	Acaricida, formicida e inseticida
Carbendazim	benzimidazol	Fungicida
Cimoxanil	Acetamida	Fungicida
Cipermetrinas	piretróide	Formicida e inseticida
Clorantraniliprole	Antranilamida	Inseticida
Clotianidina	Neonicotinóide	Inseticida
Cresoxim metílico	Estrobilurina	Fungicida
Difenoconazol	triazol	Fungicida
		Cupinicida,
Lufenuron	uréia	inseticida
Metalaxil	anilida	Fungicida
Metomil	Metilcarbamato	Acaricida e inseticida
Metribuzim	Triazinona	**Herbicida**
Pirimetanil	anilinopirimidina	Fungicida
Procloraz	carboxamida	Fungicida
Tebuconazol	triazol	Fungicida
Tiametoxam	Neonicotinóide	Inseticida
Tiofanato metílico	Benzimidazol	Fungicida

- Benzoato de Emamectina (inseticida) – concentração máxima de 5% - autorizados para uso no Brasil. Produtos vindos do Paraguai - varia entre 30% e 95% de concentração.

- Paraquat (herbicida – com uso proibido no Brasil).

ADAPAR
Agência de Defesa Agropecuária do Paraná

FERTILIZANTES:

Exigências:

- Nota Fiscal,
dados corretos
e
Rótulo Corretos.



Enquadramento:

- Art. 2º, 3º e 4º da Resolução Estadual 08/2006;

- Art. 37, §1º ao 4º; art.75, inciso III; art. 76, inciso II e XXI do Decreto Federal. 4.954/2004 e alterados no Decreto Federal 8.059/2013 e Decreto Federal 8.384/2014;

- Art.11,13 e 37 Decreto Estadual 6.710/1990;

- Art. 12 e §4º da IN Mapa 53/2013.

EVASÃO:

- É o veículo que não atendeu a solicitação de parada pelo fiscal.







ADAPAR
Agência de Defesa Agropecuária do Paraná

EVASÃO:

Enquadramento:

- Art. 61 Anexo ao Decreto Estadual 3.287/97.







ADAPAR
Agência de Defesa Agropecuária do Paraná

SISTEMA DE CONSULTA DO MINISTÉRIO DA AGRICULTURA, PECUÁRIA E ABASTECIMENTO – MAPA / SSV-MT.

- **Catálogo de Exigências Fitossanitárias para o Trânsito Interestadual – CEFITI.**

ADAPAR
Agência de Defesa Agropecuária do Paraná

Ministério da Agricultura e Pecuária

CEFiTI

Catálogo de Exigências Fitossanitárias para o Trânsito Interestadu

Ver Base de Dados | Imprimir | NOVA CONSULTA |

Espécie Vegetal (nome científico): Citrus sinensis

Espécie Vegetal (nome vulgar): Laranja

Parte da Planta: frutos

Estado de Origem: São Paulo

Estado de Destino: Paraná

Fotos da Espécie Vegetal

Pesquisar

Ministério da Agricultura e Pecuária

CEFiTI

Catálogo de Exigências Fitossanitárias para o Trânsito Interestadual

Ver Base de Dados | Imprimir | NOVA CONSULTA |

Exigências Fitossanitárias para o trânsito de frutos de Laranja *(Citrus sinensis)* do SP para PR

Bactrocera carambolae - MOSCA-DA-CARAMBOLA

Portaria nº 776, de 12/03/2025
Resolução nº 04, de 29/03/2019
Portaria SDA nº 780, de 06/04/2023
Portaria MAPA nº 734, de 13/11/2024
Portaria SDA nº 940, de 17/11/2023
Portaria MAPA nº 627, de 10/11/2023
Portaria SDA/MAPA nº 859, de 19/07/2023
Resolução nº 05, de 31/10/2018
Instrução Normativa SDA nº 2, de 19/01/2018
Portaria SDA/MAPA nº 1503, de 19/12/2025

DE UF sem ocorrência de Mosca-da-carambola PARA UF sem ocorrência de Mosca-da-carambola

1 - Se os frutos forem destinados a locais sem ocorrência da praga e transitarem em áreas sob quarentena, deverão:
I - estar acondicionados em embalagens que não permitam o contato do produto com a praga;
II - ser transportados em veículos fechados ou, quando abertos, protegidos com tela de malha de 2 mm; e I
II - estar acompanhados de Permissão de Trânsito de Vegetais - PTV, conforme o disposto no art. 2º, da Instrução Normativa MAPA nº 28, de 24 de agosto de 2016.

2 - Se o frutos saírem de Unidade da Federação sem ocorrência da praga e transitarem por zona tampão, áreas erradicadas e áreas sem detecção em Unidade da Federação
I - possuir documento que ateste a origem, podendo ser emitida apenas a PTV, sem a necessidade de CFO/CFOC
II- constará a seguinte DA na PTV: "A partida foi produzida em UF sem ocorrênci

De: AC,AL,BA,CE,DF,ES,GO,MA,MG,MS,MT,PB,PE,PI,PR,RJ,RN,RO,RS,SC,SE,SP,TO para AC,AL,BA,CE,DF,ES,GO,MA,MG,MS,MT,PB,PE,PI,PR,RJ,RN,RO,RS,SC,SE,SP,TO

3 - Consulte a lista de área sob quarentena, área erradicada, área sem ocorrênc

Xanthomonas citri subsp. citri - CANCRO CÍTRICO

Instrução Normativa nº 21, de 25/04/2018

DE Sistema de Manejo de Risco (SMR) de Cancro Cítrico PARA qualquer UF

1 - Se a partida contém frutos infestados oriundos de imóvel sob Sistema de Mitigação de Risco (SMR), e tem como destino Indústria de suco, localizada em UF limítrofe, que n
a)PTV com a seguinte DA: "Frutos contaminados com Cancro Cítrico (Xanthomonas citri subsp. citri) destinados exclusivamente à indústria".
b)Os frutos devem ser transportados em veículo fechado ou coberto, e lacrado

2 - Se a partida NÃO contém frutos infestados e é oriunda de imóvel cadastrado no SMR para o Cancro Cítrico e tem como destino UC ou indústria localizada em UF limítrofe:

https://sistemasweb.agricultura.gov.br/cefiti/

As informações apresentadas não substituem o texto legal vigente, publicado em Diário Oficial da União, e referem-se a requisitos fitossanitários, não dispensando outras exigências estabelecidas em normas específicas. No caso de interceptação de praga, s
deverá ser observada a Legislação de Sementes e Mudas.

Em caso de dúvida, sugestão de melhoria ou de correção, entrar em contato no e-mail abaixo.

Departamento de Sanidade Vegetal - DSV/SDA/MAPA
Código fonte:https://github.com/dalcib/cefiti

LEGISLAÇÃO GERAL

Instrução Normativa MAPA Nº 28, de 24 de agosto de 2016

Instrução Normativa MAPA Nº 38, de 01 de outubro de 2018

ADAPAR
Agência de Defesa Agropecuária do Paraná

Ministério da Agricultura e Pecuária

CEFiTI

Catálogo de Exigências Fitossanitárias para o Trânsito Interestadual

Ver Base de Dados | Imprimir | NOVA CONSULTA |

Espécie Vegetal (nome científico):

Espécie Vegetal (nome vulgar):

Parte da Planta:

Estado de Origem:

Estado de Destino:

Fotos da Espécie Vegetal

Pesquisar

				Exigências		
Descrição	Hospedeiro	Partida	Origem	Destino	Legislação	Exigências
DE UF sem ocorrência de Mosca-da-carambola PARA UF sem ocorrência de Mosca-da-carambola	*70,125,120,127,52,71,29,177,149,9,137,181,42,138,179,39,202,8,152,30,122,69,68,194,128,129,131,130,26,133,134,155,176,3,28,139* frutos *,4,106,123,53,23*		AC,AL,BA,CE,DF,ES,GO,MA,MG,MS,MT,PB,PE,PI,PR,RJ,RN,RO,RS,SC,SE,SP,TO	AC,AL,BA,CE,DF,ES,GO,MA,MG,MS,MT,PB,PE,PI,PR,RJ,RN,RO,RS,SC,SE,SP,TO	Portaria nº 776, de 12/03/2025Resolução nº 04, de 29/03/2019Portaria SDA nº 780, de 06/04/2023Portaria MAPA nº 734, de 13/11/2024Portaria SDA nº 940, de 17/11/2023Portaria MAPA nº 627, de 10/11/2023Portaria SDA/MAPA nº 859, de 19/07/2023Resolução nº 05, de 31/10/2018Instrução Normativa SDA nº 2, de 19/01/2018Portaria SDA/MAPA nº 1503, de 19/12/2025 MOSCA-DA-CARAMBOLA *Bactrocera carambolae*	1 - Se os frutos forem destinados a locais sem ocorrência da praga e transitarem em áreas sob quarentena, deverão: I - estar acondicionados em embalagens que não permitam o contato do produto com a praga; II - ser transportados em veículos fechados ou, quando abertos, protegidos com tela de malha de 2 mm; e I II - estar acompanhados de Permissão de Trânsito de Vegetais - PTV, conforme o disposto no art. 2º, da Instrução Normativa MAPA nº 28, de 24 de agosto de 2016. 2 - Se o frutos saírem de Unidade da Federação sem ocorrência da praga e transitarem por zona tampão, áreas erradicadas e áreas sem detecção em Unidade da Federação com ocorrência da praga, com destino a outra Unidade da Federação sem ocorrência, deverão: I - possuir documento que ateste a origem, podendo ser emitida apenas a PTV, sem a necessidade de CFO/CFOC. II- constará a seguinte DA na PTV: "A partida foi produzida em UF sem ocorrência de Bactrocera carambolae". 3 - Consulte a lista de área sob quarentena, área erradicada, área sem ocorrência e de zona tampão nas Resoluções e Portarias acima.

ADAPAR
Agência de Defesa Agropecuária do Paraná

Obrigado!

Paulo Brandão
Chefe do Departamento de Sanidade Vegetal - DESV

paulobrandao@adapar.pr.gov.br

(41) 3313-4109

Rua dos Funcionários, 1559
Cabral, Curitiba - PR

ADAPAR
Agência de Defesa Agropecuária do Paraná

ANO: 2025-2027	DEPARTAMENTO	Departamento de Sanidade Vegetal - DESV								
OBJETIVO ESTRATÉGICO	INICIATIVAS	INDICADOR ESTRATÉGICO (BSC)	META ESTRATÉGICA (BSC)	PROCESSOS, ATIVIDADES (Tarefas)	INDICADOR TÁTICO	META TÁTICA 2025		STATUS / PROGRESSO (a iniciar, concluída, ou % andamento)	PRAZO (Início-fim)	DESIGNADOS
						PROPOSTO	EXECUTADO*			
OE 01 - Promover a oferta de alimentos com sanidade e qualidade	01.1 - Ações da DESV e DEPAV (PPA SUASA e PPA PR) Monitoramento da conformidade dos POA e POV	Proporção Média de Conformidade de Produtos de Origem Animal e Vegetal (CP)	Alcançar 90%, até dez/2027	Coordenar a iniciativa, propor e monitorar as metas por ER. Apoiar os ER na organização de equipe para a execução das atividades (capacitação e articulação entre ER). Disponibilizar os resultados na página para acesso da AT PLAN, NSDA, UTIC (Transparência) e aos Chefes de ER para conhecimento do índice e indicadores de conformidade POV e POA no ER e PR.	quantidades de amostradas POV coletadas	300	145	Iniciado	25/27	Leandro Dadalt
					Índice de Conformidade médio no PR POV e POA	85	119	Iniciado	25/27	Chefes de Divisão DPAV e Leandro Dadalt
OE 02 - Promover a sustentabilidade no ambiente de produção agropecuária	02.1 - Ações em Bacias Hidrográficas Prioritárias *verificar quais ER envolvidos	Quantidade de propriedades com planejamento conservacionista implantado	37 (trinta e sete), até dez/2027	Coordenar a iniciativa, propor e monitorar as metas por ER. Apoiar os ER na organização de equipe para a execução das atividades (capacitação e articulação entre ER). Disponibilizar os resultados na página para acesso da AT PLAN, NSDA, UTIC (Transparência) e aos Chefes de ER para conhecimento do índice e indicadores.	Qtde. de propriedades na bacia hidrográfica	7	7	Iniciado	25/27	Luiz Renato
		Percentual, da área afetada, em recuperação	50%, até dez/2027			10%	18%	iniciado	25/27	Luiz Renato
OE 03 - Melhorar e manter o status sanitário e fitossanitário	03.1 - Ações da DESA e DESV (PPA GOV)	Percentual de armadilhas inspecionadas, sem a constatação de Cydia pomonella	100%, anualmente, até dez/2027	Coordenar a iniciativa, propor e monitorar as metas por ER. Apoiar os ER na organização de equipe para a execução das atividades (capacitação e articulação entre ER). Disponibilizar os resultados na página para acesso da AT PLAN, NSDA, UTIC (Transparência) e aos Chefes de ER para conhecimento do índice e indicadores.	Nº de Inspeções Analisadas nas Armadilhas	592	567	Iniciado	25/27	Paulo Marques
					% de Armadilhas Analisadas sem a praga	100%	100%			
		Percentual de armadilhas inspecionadas, sem a constatação de Lobesia botrana	100%, anualmente, até dez/2027		Nº de Inspeções Analisadas nas Armadilhas	154	117	Iniciado	25/27	Paulo Marques
					% de Armadilhas Analisadas sem a praga	100%	100%			
		Percentual de armadilhas inspecionadas, sem a constatação de Bactrocera carambolae	100%, anualmente, até dez/2027		Nº de Inspeções Analisadas nas Armadilhas	384	298	Iniciado	25/27	Paulo Marques
					% de Armadilhas Analisadas sem a praga	100%	100%			
		Percentual das plantas inspecionadas, sem a constatação de sintomas de Cancro da Videira	100%, anualmente, até dez/2027		N° de propriedades fiscalizadas para Levantamentos Fitossanitários	78	58	Iniciado	25/27	Paulo Marques
					% de Plantas Inspecionadas sem a praga	100%	100%			
		Percentual das plantas inspecionadas, sem a constatação de sintomas de Moko da Bananeira	100%, anualmente, até dez/2027		N° de propriedades fiscalizadas para Levantamentos Fitossanitários	35	52	Iniciado	25/27	Paulo Marques
					% de Plantas Inspecionadas sem a praga	100%	100%			
		Percentual de Levantamentos Fitossanitários, sem a constatação de sintomas de Fusarium oxysporum raça 4	100%, anualmente, até dez/2027		N° de propriedades fiscalizadas para Levantamentos Fitossanitários	35	32	Iniciado	25/27	Paulo Marques
					% de Plantas Inspecionadas sem a praga	100%	100%			
		Percentual de (levantamentos?) plantas inspecionadas, sem a constatação de Amaranthus palmieri	100%, anualmente, até dez/2027		N° de propriedades fiscalizadas para Levantamentos Fitossanitários	22	50	Iniciado	25/27	Marcílio Araujo
					N° de propriedades inspecionadas sem a praga	100%	100%			
OE 04 - Promover a qualidade e o uso correto dos insumos agropecuários	04.1 - Ações da DESV Agro+ *verificar quais ER envolvidos	Percentual de redução de casos de deriva de agrotóxicos, em sericicultura e viticultura (PPA SUASA)	50%, até dez/2027	Coordenar a iniciativa, propor e monitorar as metas por ER. Apoiar os ER na organização de equipe para a execução das atividades (capacitação e articulação entre ER). Disponibilizar os resultados na página para acesso da AT PLAN, NSDA, UTIC (Transparência) e aos Chefes de ER para conhecimento do índice e indicadores.	% de Propriedades Fiscalizadas ao redor da Sericicultura.	30%		Iniciado	25/27	Leandro Dadalt
		Percentual de pulverizadores adequados após a fiscalização	100%, até dez/2027		% de Pulverizadores Fiscalizados por Propriedades Fiscalizadas	100%		Iniciado	25/27	Leandro Dadalt
OE 10 - Aperfeiçoar a vigilância e fiscalização com base na gestão de riscos e autocontroles	10.1 - Análise de Risco Vegetal e Animal	Quantidade de Departamentos com a metodologia de análise de risco implementada	3 (três) Departamentos, até dez/2025	Implementar a Metodologia	Parte Vegetal:	75%	75%	Concluído		
		Percentual de atividades de fiscalização com base em riscos	100%, até dez/2027	Fiscalização em Propriedades, Estabelecimentos Comerciais e Industriais.	Parte Vegetal:	75%	75%			
OE 11 - Implantar e fomentar a adesão a novos modelos de certificação agropecuária	11.1 - Propriedade Certificada com Selo Adapar (ERs envolvidos: Cornélio Procópio, Curitiba, Jacarezinho e Paranaguá).	Quantidade de protocolos de boas práticas de produção agrícola (BPA) elaborados e validados	Morango, Goiaba, Banana e Café até dez/2026	Mobilizar setor produtivo local e profissionais de assistência técnica para elaboração conjunta dos protocolos; elaborar grade de capacitação obrigatória em conjunto com setor produtivo e Senar-PR; apresentar proposta de adesão para associações, cooperativas e grupos de produtores; fomentar a organização de cursos para atendimento da grade de capacitação obrigatória; realizar inspeções para verificar adequação de propriedades; estimular a adequação de propriedades; elaborar página da propriedade no portal da Adapar; elaborar e disponibilizar arte do selo da propriedade.	Qantidade de protocolos finalizados	1	4	Iniciado	Jan a Dez/25	Juliano Galhardo
		% DE PROPRIEDADES EM ADEQUAÇÃO AUTORIZADAS A UTILIZAR O SELO	NO MÍNIMO 65% ATÉ 2027		% DE PROPRIEDADES EM ADEQUAÇÃO AUTORIZADAS A UTILIZAR O SELO	65%	82%	Iniciado	Jan a Dez/27	Juliano Galhardo
		Quantidade de Propriedades autorizados a utilizar o selo Adapar NO MÍNIMO DE 70 % DE PROPRIEDADES ADEQUADAS	30, até dez/2027		Quantidade de propriedades em adequação	15	34	Iniciado	Jan/25 - Ago/27	Juliano Galhardo

	Proposto	Executado	Status
Bacias	36	18	em andamento
	22	10	em andamento
Armadilhas	393	415	em andamento
	161	110	em andamento
	239	188	em andamento
	34	33	em andamento
	60	56	em andamento
	33	48	em andamento
	30	35	em andamento
	53	53	em andamento
DERIVA	297	124	em andamento
	131	107	em andamento
SELO	10	11	em andamento
	10	22	em andamento
	10	18	em andamento
	1.519	**1.248**	
		82%	