Boletim informativo

ADAPAR

Agência de Defesa Agropecuária do Paraná

Edição **096** | **1** a **7** de **novembro** de 2025 | **Notícias** | confira o site **adapar.pr.gov.br**

Treinamento sobre suspeitas e emergências avícolas é promovido pelo Governo do Paraná



A iniciativa surge diante dos recentes focos de Influenza Aviária e Doença de Newcastle registrados no Brasil, além da comprovação da circulação do vírus da Influenza Aviária em países da América do Sul. Maior produtor e exportador de frango do país, a ação realizada pelo Paraná reforça o compromisso com a manutenção da sanidade avícola e o fortalecimento da capacidade de resposta frente a suspeitas e emergências sanitárias avícolas.

Leia mais

Servidores da Adapar participam de palestra sobre assédio no local de trabalho



Com o objetivo de combater atitudes inapropriadas e contribuir para a construção de um local de trabalho mais seguro e confortável, a atividade abordou diversos aspectos relacionados ao tema.

Leia mais

Adapar e Mapa realizam ação de coleta de agrotóxicos ilegais em Cidade Gaúcha



A ação integra os esforços dos órgãos de fiscalização e controle no combate ao comércio e uso de agrotóxicos ilegais, que são substâncias que representam risco à saúde pública, ao meio ambiente e à produção agropecuária. Os produtos apreendidos não podem ser utilizados nem descartados no meio ambiente, exigindo tratamento e destinação específicos conforme a legislação vigente.

Leia mais

Boletim informativo

ADAPAR

Agência de Defesa Agropecuária do Paraná

AÇÕES DA SEMANA - 1 A 7 DE NOVEMBRO



A **Adapar** realizou a **doação de um veículo** à **Vigilância Sanitária de Irati**, região Centro-Sul, fortalecendo a parceria entre os órgãos estaduais e o município. A iniciativa contribui para **aprimorar as ações de fiscalização e controle sanitário, garantindo mais eficiência e segurança à população.**

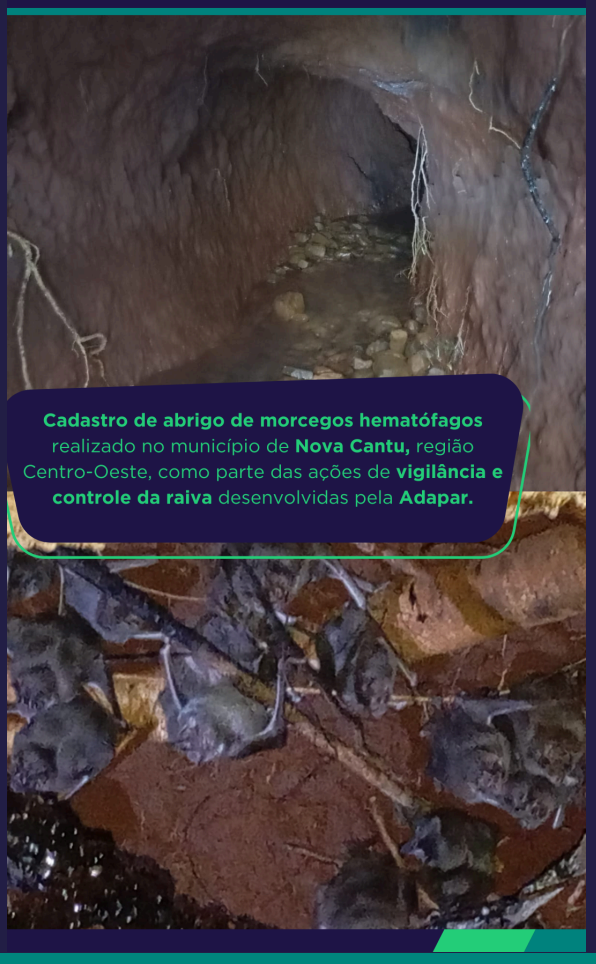

Cadastro de abrigo de morcegos hematófagos realizado no município de **Nova Cantu,** região Centro-Oeste, como parte das ações de **vigilância e controle da raiva** desenvolvidas pela **Adapar.**



A **Adapar** realizou **fiscalização em propriedade** no município de Londrina, região Norte, como parte do **Programa de Erradicação da Febre Aftosa**. A atividade teve como foco a **vistoria de animais suscetíveis a doença** oriundos de outro estado.



A **Adapar** participou de treinamento promovido pelo Mapa e Panaftosa **sobre o uso de Sistemas de Informação Geográfica (SIG) na vigilância e controle de doenças animais**.
A ação fortalece as **estratégias de defesa sanitária e o uso de tecnologia na agropecuária paranaense.**



Reunião realizada em São Mateus do Sul, região Sul, com a prefeita e representantes municipais para tratar sobre o desenvolvimento do **SUSAF** no município e **alinhar ações conjuntas entre a Adapar e a administração local**.
O encontro também marcou a apresentação da nova fiscal de defesa agropecuária responsável pela região.



Equipe da Adapar realiza **ações de vigilância** no município de Ivaí, nos Campos Gerais, com a **revisão de 10 abrigos de morcegos hematófagos já cadastrados**. As atividades fazem parte do monitoramento contínuo para prevenção e controle da raiva no rebanho paranaense.



O Departamento de Saúde Animal (Desa), por meio da **Divisão de Sanidade Avícola - Disav**, realiza **treinamentos** com todos os fiscais de defesa agropecuária e assistentes de fiscalização do departamento, para **reforçar os procedimentos de atendimento em casos suspeitos de Influenza Aviária e Doença de Newcastle.**



Produtores de maçã, morango, uva e pinus participaram da apresentação sobre o **Programa Selo Adapar** no Sindicato Rural de Palmas. A iniciativa busca ampliar as ações de **certificação e rastreabilidade vegetal** no Sudoeste do Estado e integra as ações da **Adapar** para **fortalecer a qualidade e a segurança da produção agrícola paranaense.**



Foi entregue ao prefeito de Francisco Beltrão o **ofício que solicita a doação de um terreno destinado à construção da nova sede do Seagri no município**. A iniciativa reforça o compromisso em **ampliar e fortalecer a estrutura de atendimento e as ações de defesa agropecuária na região.**

Confira nossas redes e junte-se à comunidade da Adapar pelo QR Code:

company/adaparoficial/ | adaparoficial | adapar.pr.gov.br | @AdaparOficial












05 de novembro - Dia do

Técnico Agrícola