Boletim informativo

ADAPAR

Agência de Defesa Agropecuária do Paraná

Edição **075** | **09** a **13** de **junho** de 2025 | **Notícias** | confira o site **adapar.pr.gov.br**

Produtores da região Sudoeste entram no vazio sanitário da soja, que vai até setembro



A região Sudoeste do Paraná entra nesta quinta-feira (12) no período de vazio sanitário da soja, conforme o escalonamento definido pelo Ministério da Agricultura e Pecuária (Mapa). A medida segue até 10 de setembro, com liberação para o plantio da oleaginosa a partir de 11 de setembro, encerrando-se em 10 de janeiro de 2026.

Leia mais

Adapar recebe comitiva do Japão para auditorias sanitárias



Uma comitiva formada por três auditores japoneses visitou o Paraná nesta semana, dando continuidade ao processo de habilitação da carne bovina e suína brasileira para o mercado japonês. Os profissionais foram recebidos por técnicos da Agência de Defesa Agropecuária do Paraná (Adapar) e do Ministério da Agricultura e Pecuária (Mapa), com o objetivo de avaliar a estrutura e a eficácia do Sistema Veterinário Oficial Brasileiro (SVO).

Leia mais

Paraná apresenta experiência em sanidade animal e vegetal em evento nacional



A atuação do Paraná no enfrentamento ao greening, que afeta a citricultura, e na prevenção à Influenza Aviária foi destaque no 2º Seminário Nacional sobre Insumos Agropecuários (Senagri), realizado nesta semana em Belém (PA). Representantes da diretoria executiva e chefes de departamento da Agência de Defesa Agropecuária do Paraná (Adapar) compartilharam estratégias adotadas para proteger a produção agropecuária paranaense.

Leia mais

Paraná bate recorde de produção de carne de frango, suína e bovina no 1º trimestre de 2025



A pecuária paranaense voltou a demonstrar força no início de 2025 ao atingir o recorde de produção de carne bovina, suína e de frango para um 1º trimestre desde 1997, quando os dados passaram a ser contabilizados oficialmente pelo Instituto Brasileiro de Geografia e Estatística (IBGE). O Paraná já ocupa, com ampla vantagem, a liderança nacional na produção de frangos e, desde 2014, a produção de suínos vem crescendo de forma constante.

Leia mais

Boletim informativo

ADAPAR

Agência de Defesa Agropecuária do Paraná

AÇÕES DA SEMANA - 09 a 13 de junho de 2025



Adapar no Conselho de Desenvolvimento Econômico de Campo Mourão - CODECAM

Durante a 5° Feira do Agronegócio, Inovação e Tecnologia (FATI), garantimos assento permanente na Câmara Temática do Agronegócio de Campo Mourão.



🚨 Ação no Posto de Fiscalização do Transito Agropecuário de Guaratuba!

Adapar em campo com mais uma operação no trânsito agropecuário!



Rumo ao SUSAF!

Adapar alinha ações com Santo Antônio da Platina, município já integrado ao SISBI, para adesão ao SUSAF.



Adapar no 2º SEAGRI

Adapar compartilha experiência com ações fitossanitárias e participa de mesa-redonda técnica sobre o greening.



Saúde Animal: Propriedade Livre em Destaque!

Acompanhamento dos exames de Brucelose e Tuberculose para recertificação em Manoel Ribas.



Reforço na biosseguridade!

Escritório Regional de Dois Vizinhos promove encontro com mais de 130 participantes para alinhar ações frente ao cenário sanitário nacional.



Campanha de atualização de Rebanhos em movimento!

Durante a Campanha , o Escritório Local de Colorado realiza conferência presencial em propriedade pecuária.



Orientação no campo: agrotóxico e segurança!

Fiscal de Defesa Agropecuária Carlos Portela leva orientação técnica ao Assetamento 8 de abril, em Jardim Alegre, onde a produção orgânica está em expansão.



Reativação do SUSAF: compromisso com a qualidade

Município de Wenceslau Braz avança na retomada do SUSAF com apoio técnico da Adapar, IDR e parceiros locais.

Confira nossas redes e junte-se à comunidade da Adapar pelo QR Code:

company/adaparoficial/ adaparoficial adapar.pr.gov.br @AdaparOficial

Boletim informativo

ADAPAR

Agência de Defesa Agropecuária do Paraná

AÇÕES DA SEMANA - 09 a 13 de junho de 2025



Compromisso com a sanidade avícola!

Coleta da vigilância ativa contra doenças aviárias, realizada na Lapa por fiscais agropecuários, reforça a defesa sanitária do estado.



Atuação em campo com foco na segurança vegetal

Equipe do Escritório Regional de Pato Branco realiza coleta de amostras de culturas sensíveis para análise de resíduos de agrotóxicos, reforçando o compromisso com a sanidade das culturas e a preservação do meio ambiente



Drones em ação!

Curso de operação de drones prepara servidores para uso estratégico da tecnologia.



Rotina alinhada, ações fortalecidas!

Equipe do Escritório Regional de Irati se reuniu para alinhar metas, padronizar ações e reforçar o espírito colaborativo no trabalho.



SUSAF conquistado!

Queijaria Bella Vista de Ribeirão Claro garante adesão ao SUSAF. Um passo importante para o fortalecimento da agroindústria.



Alinhamento Regional pelo Agro

Encontro técnico no ER de Maringá com presença de representante de 30 municípios, FDAs, AFDAs, MAPA e apresentação de Michele Honaga sobre responsabilidades locais no plano de contingência.



FONESA EM AÇÃO!

Durante o 2º Senagri, em Belém (PA), o Fórum Nacional dos Executores de Sanidade Agropecuária debateu temas estratégicos para a defesa agropecuária do Brasil! 🇧🇷

📌 Rastreabilidade
📌 Influenza Aviária
📌 Monilíase na região Norte
📌 Nova Lei dos Bioinsumos
📌 Regulamentação do Art. 5º da Lei 14.515

💬 Avanços e alinhamentos que fortalecem a sanidade agropecuária no país!



Fiscais em campo!

Adapar realiza inspeção em solo agrícola para verificar práticas de manejo adequado e promover a preservação do solo.



Vistoria intensiva em aviários

Escritório Local de Guaraniaçu reforça ações de biossegurança e monitoramento sanitário nas granjas do município.

Confira nossas redes e junte-se à comunidade da Adapar pelo QR Code:

company/adaparoficial/ | adaparoficial | adapar.pr.gov.br | @AdaparOficial

Boletim informativo

ADAPAR

Agência de Defesa Agropecuária do Paraná



Vigilância ativa contra a raiva

Escritório Local de Quedas do Iguaçu realiza vistoria e controle de morcegos hematófagos reforçando o combate à raiva nos rebanhos.



Jovens conectados com o campo

Fiscal de Defesa Agropecuária Losani Perotti participou de uma roda de conversa com alunos do Colégio Novo Mundo, em Goioerê, destacando o papel da Adapar na sanidade vegetal e no uso seguro do solo e agrotóxicos.



Pega a visão: Barreira Volante em Floresta!

Adapar em ação na PRE de Floresta-PR, reforçando a fiscalização do trânsito agropecuário com apoio policial.

ADAPAR NA MÍDIA



GAZETA DE TOLEDO

Depoimento do Fiscal de Defesa Agropecuária responsável explicou sobre a ferrugem asiática diante do início do período de vazio sanitário.

ACESSE AQUI

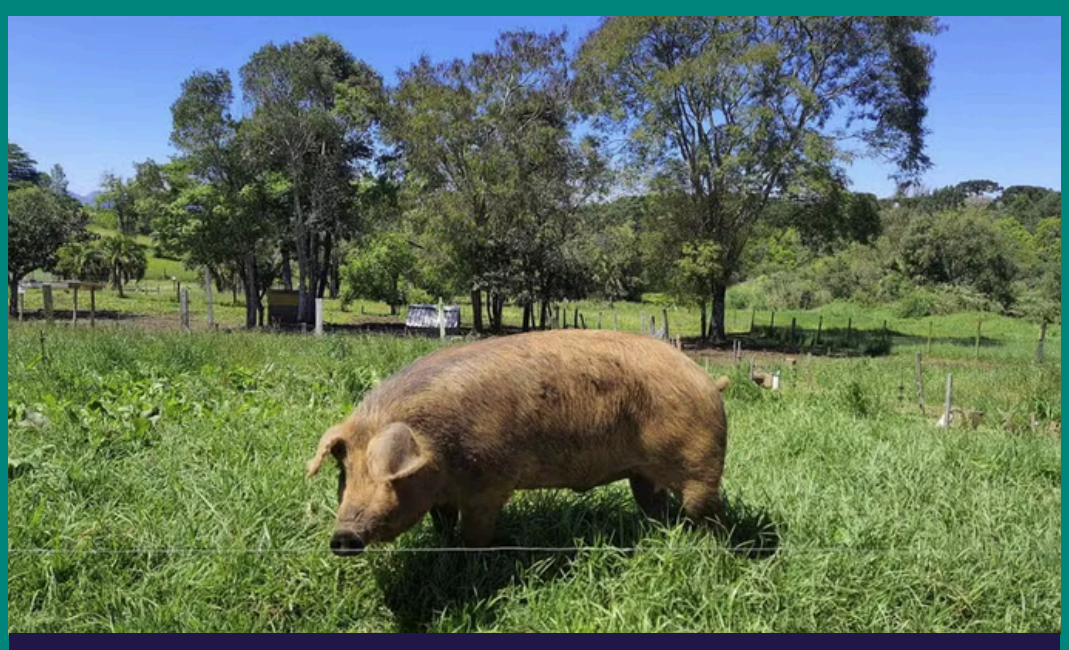

GLOBO RURAL

O chefe do Departamento de Saúde Animal, Rafael Dias, explicou sobre as novas normas de biosseguridade para pequenas criações comerciais de suínos ao ar livre.

ACESSE AQUI



RIC RURAL

O fiscal agropecuário da Adapar Anderson Lemiska falou sobre a importância do período de Vazio Sanitário da soja no Paraná.

ACESSE AQUI



GLOBO RURAL

Software para a melhoria de sistemas de criação de suínos desenvolvido a partir de uma Parceria entre Adapar e Embrapa foi pauta no Globo Rural.

ACESSE AQUI

Confira nossas redes e junte-se à comunidade da Adapar pelo QR Code:

company/adaparoficial/ | adaparoficial | adapar.pr.gov.br | @AdaparOficial

Boletim informativo

ADAPAR

Agência de Defesa Agropecuária do Paraná

DESTAQUES ADAPAR



Vazio Sanitário DA SOJA

INICIOU A REGIÃO 3

12/06 a 10/09

SUDOESTE DO PARANÁ

Compartilhe o material da campanha com parceiros, produtores, e entidades em suas redes de contato.
Juntos, fortalecemos o trabalho da defesa agropecuária no Paraná.

ACESSE O LINK AQUI

Uma pausa no campo para proteger a próxima safra

ACOMPANHE AS ATUALIZAÇÕES PARCIAIS

DA CAMPANHA DE ATUALIZAÇÃO DE REBANHOS

As atualizações parciais da Campanha de Atualização de Rebanho 2025 já estão disponíveis no site da Adapar. Elas são uma ferramenta estratégica para reforçar a mobilização nas regiões com menor adesão até o momento.

O prazo para os produtores realizarem a atualização termina dia 30 de junho. Por isso, é fundamental que todos intensifiquem a divulgação da campanha neste momento decisivo.

ACESSE AQUI



CAMPANHA DE ATUALIZAÇÃO DE REBANHOS

CADASTRO EM DIA, REBANHO SEGURO

ORIENTAÇÕES GERAIS DE COMUNICAÇÃO

A equipe de comunicação aumentou e está com um projeto de aproximação do público interno da Adapar, com o objetivo de manter uma comunicação mais objetiva, fluída e com produções em parceria com os departamentos, focadas no público externo.

Acesse o documento aqui

COMO RECONHECER SE UM ASSUNTO É PAUTA OU NÃO?

Confira nossas redes e junte-se à comunidade da Adapar pelo QR Code:

company/adaparoficial/ | adaparoficial | adapar.pr.gov.br | @AdaparOficial

Boletim informativo

ADAPAR

Agência de Defesa Agropecuária do Paraná

ESPAÇO DISO – SAÚDE, CUIDADO E PREVENÇÃO

CONHEÇA A DIVISÃO DE SAÚDE OCUPACIONAL (DISO) DA ADAPAR!



JOHN MACHADO

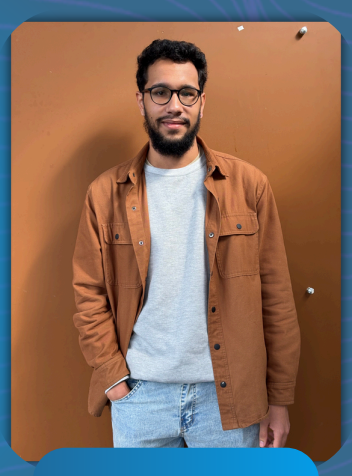

MATHEUS MEZETTE

JUNTOS, POR UMA ADAPAR MAIS SAUDÁVEL!

Com o objetivo de reforçar o cuidado com a saúde e o bem-estar de seus servidores, a Adapar apresenta a Divisão de Saúde Ocupacional (DISO), vinculada ao DERH. A iniciativa marca um avanço significativo no compromisso institucional com a valorização da vida no ambiente de trabalho, indo além da prevenção de doenças e promovendo uma cultura organizacional voltada à qualidade de vida, acolhimento e promoção da saúde. A estruturação da DISO vem sendo conduzida pelos servidores John Lyncoln Amaral Machado e Matheus Henrique Silva Mezette, que atuam diretamente na implementação de ações que atendam às necessidades reais dos colaboradores. A nova divisão chega para ouvir, apoiar, orientar e caminhar junto aos servidores, fortalecendo a missão da Adapar de cuidar de quem cuida da saúde agropecuária do Paraná.

DISO ESTREIA COM GESTO DE VIDA: CAMPANHA JUNHO VERMELHO

A Divisão de Saúde Ocupacional (DISO) inicia sua atuação com uma ação que simboliza cuidado e empatia: a campanha Junho Vermelho, de incentivo à doação de sangue.
Mais do que um gesto solidário, doar sangue é um compromisso com a vida — e a Adapar convida todos os servidores a participarem dessa corrente.

SUA DOAÇÃO IMPORTA.

JUNHO vermelho

CAMPANHA ADAPAR DOA

Mês de Conscientização sobre a Doação de Sangue.

- **Vá até o hemocentro mais próximo da sua região.**
- **Doe sangue e, compartilhe esse momento com a gente!**
- **Envie uma foto ou um pequeno depoimento sobre por que você decidiu doar.**

Todos os doadores receberão um certificado digital de reconhecimento e farão parte da nossa galeria de orgulho no Boletim de junho!

**Doe sangue. Doe vida.
Deixe sua marca no mês que salva!**

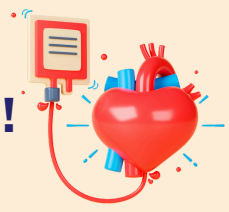



GALERIA DO ORGULHO

**QUEM DOA, INSPIRA.
E VOCÊ, VAI FICAR DE FORA?**

Recebemos com alegria a primeira doação do mês realizada pelo servidor **Donizete Camargo**, que abriu o Junho Vermelho na Adapar com um gesto de solidariedade e compromisso com a vida.

Que sua atitude inspire muitos outros! Obrigado, Donizete, por ser exemplo de cuidado e empatia.

Confira nossas redes e junte-se à comunidade da Adapar pelo QR Code:

company/adaparoficial/ adaparoficial adapar.pr.gov.br @AdaparOficial