BOLETIM INFORMATIVO

ADAPAR
Agência de Defesa Agropecuária do Paraná

SEMANA 10/03 - 14/03 | 2025

Fórum de Secretários Municipais de Agricultura mobiliza a participação do Estado na Expo Umuarama 2025



Nesta sexta-feira (14), no Anfiteatro Admar Uliana Filho, localizado na Sociedade Rural de Umuarama aconteceu o "Fórum de Secretários Municipais de Agricultura", promovido pela Associação de Municípios de Entre Rios (AMERIOS). O fórum fez parte da programação da ExpoUmuarama 2025 e teve como principal objetivo analisar o alcance e resultados obtidos na agropecuária e busca melhorias para o setor rural dos municípios. Representantes do Sistema Estadual de Agricultura (Seagri) integraram o Fórum fomentando o debate e o incentivo à adesão dos municípios ao Sistema Unificado Estadual de Sanidade Agroindustrial Familiar, Artesanal e de Pequeno Porte (Susaf-PR).

LER MAIS...

Com união e ações rápidas na citricultura, Paraná mantém combate ao greening



A integração entre as diferentes esferas públicas, a iniciativa privada e o setor produtivo foi o destaque no Seminário de Citricultura, realizado nesta sexta-feira (14) dentro da programação da 53ª ExpoParanavaí. O greening, também conhecido como HLB (Huanglongbing), é a praga mais severa da citricultura devido à sua rápida disseminação, danos profundos e dificuldades de controle.
O evento também contou com a apresentação dos resultados da Câmara Técnica de Citricultura, instituída pela Resolução nº 4, de 10 de janeiro de 2025, da Secretaria da Agricultura e do Abastecimento (Seab). Criada no âmbito do Conselho Estadual de Sanidade Agropecuária (Conesa), a Câmara tem como objetivos promover a discussão e a proposição de ações e normas de defesa sanitária para a cadeia produtiva de citros, além de sugerir estudos, acompanhar e avaliar iniciativas e difundir tecnologias e conhecimentos.

LER MAIS...

Criação de comitê-gestor deve impulsionar ações do programa Pecuária Moderna



O programa Pecuária Moderna está sendo reestruturado e uma das decisões é que terá na liderança um comitê-gestor formado por representantes da Secretaria de Estado da Agricultura e do Abastecimento (Seab), do Instituto de Desenvolvimento Rural do Paraná (IDR-Paraná), da Agência de Defesa Agropecuária do Paraná (Adapar), do Sistema Faep e do Sistema Ocepar. A decisão foi tomada após reuniões entre os técnicos das cinco entidades. A primeira ação do novo comitê é identificar os produtores interessados no projeto e cadastrá-los no programa para iniciar ações de capacitação e modernização.

LER MAIS...

Guarapuava é escolhida para integrar pesquisa nacional sobre condições de estradas vicinais



Guarapuava, cidade da região central do Paraná, foi selecionada para integrar um estudo nacional que visa mapear a condição das estradas vicinais no Brasil. O levantamento é uma iniciativa da Confederação da Agricultura e Pecuária do Brasil (CNA) e do Grupo de Pesquisa e Extensão em Logística Agroindustrial da Escola Superior de Agricultura "Luiz de Queiroz" (Esalq-Log) da Universidade de São Paulo (USP). O objetivo do estudo é levantar informações detalhadas sobre as condições dessas vias para subsidiar um diagnóstico atualizado e auxiliar na elaboração de políticas públicas voltadas à infraestrutura rural.

LER MAIS...

BOLETIM INFORMATIVO

ADAPAR
Agência de Defesa Agropecuária do Paraná

SEMANA 10/03 - 14/03 | 2025

Com adesão do CICA, Susaf-PR atinge 181 municípios e fortalece inspeção agroindustrial



O Consórcio Intermunicipal Caiuá Ambiental (CICA) recebeu neste sábado (08), durante a abertura oficial da 53ª edição da ExpoParanavaí 2025, o certificado de adesão ao Sistema Unificado Estadual de Sanidade Agroindustrial Familiar, Artesanal e de Pequeno Porte (Susaf-PR). Com essa adesão, o CICA se torna o quarto consórcio intermunicipal a integrar o sistema, que amplia o mercado de agroindústrias ao garantir a conformidade com as normas sanitárias. Segundo o Departamento de Inspeção de Produtos de Origem Animal e Vegetal da Adapar (DPAV), o Paraná soma agora 181 municípios no Susaf-PR, sendo 95 com adesão independente e 86 por meio de quatro consórcios intermunicipais, incluindo o CICA.

LER MAIS...

O QUE MAIS AGITOU A SEMANA

Seagri Regional de Maringá alinha ações agropecuárias com Marialva





Nesta segunda-feira (10), o Sistema Estadual de Agricultura (Seagri) Regional de Maringá reuniu-se com a equipe do município de Marialva para alinhar ações agropecuárias e fortalecer a parceria entre o Estado e a administração municipal.

O encontro teve como objetivo aprimorar estratégias voltadas à sanidade agropecuária e ao desenvolvimento rural, reforçando o compromisso com o setor produtivo da região.

Adapar participa de reunião do Conselho Consultivo da Mesorregião Centro



Nesta terça-feira (11), a Agência de Defesa Agropecuária do Paraná (Adapar), por meio do Escritório Regional de Guarapuava, participou da reunião do Conselho Consultivo da Mesorregião Centro, promovida pelo Instituto de Desenvolvimento Rural do Paraná (IDR-Paraná).

O encontro contou ainda com a presença da Secretaria da Agricultura e do Abastecimento (Seab) e de representantes da comunidade, fortalecendo o diálogo e a integração entre as instituições para o desenvolvimento agropecuário da região.

Adesão ao Susaf-PR é tema de reunião entre Adapar, Seab, secretários e prefeitos



O interesse de Santo Antônio da Platina, Bandeirantes e Apucarana em aderir ao Sistema Unificado Estadual de Sanidade Agroindustrial Familiar, Artesanal e de Pequeno Porte (Susaf-PR) foi tema de uma reunião realizada no gabinete do secretário da Agricultura e do Abastecimento, Natalino Avance de Souza, com a presença do diretor-presidente da Agência de Defesa Agropecuária do Paraná (Adapar), Otamir Cesar Martins.

O encontro contou com os prefeitos Gilson de Jesus Esteves, de Santo Antônio da Platina, Jaelson Ramalho Matta, de Bandeirantes e Rodolfo Mota, de Apucarana.

Também integraram o encontro o o secretário de Estado da Educação, Roni Miranda Vieira, e o secretário de Estado de Inovação, Modernização e Transformação Digital, Alex Canziani, além da deputada federal Luíza Canziani.

ExpoParanavaí 2025: Ao lado do Seagri, Adapar marca presença com ações educativas e debate em Fruticultura



A Agência de Defesa Agropecuária do Paraná (Adapar) está presente na ExpoParanavaí 2025, integrada ao estande do Sistema Estadual de Agricultura (Seagri). A Adapar participa de ações educativas e interagindo com alunos de escolas da região.

Além das atividades no estande, a Adapar participa do Seminário de Fruticultura, atração desta quarta-feira (12) na Expo. **Durante toda a exposição, a agência permanece postada no estande, promovendo a defesa agropecuária para visitantes do evento**.

ADAPAR NA EXPO - No último sábado (08) a agência entregou o certificado para o Consórcio Intermunicipal Caiuá Ambiental (CICA) na abertura oficial do evento. A agência também estará no Seminário de Citricultura nesta sexta (14) para debater temas em pauta no setor.

Adapar discute com IDR e IAT a elaboração do plano de manejo da bacia do Rio Piava



A Agência de Defesa Agropecuária do Paraná (Adapar) realizou uma reunião com representantes do Instituto de Desenvolvimento Rural do Paraná (IDR-Paraná) e do Instituto Água e Terra (IAT) para dar continuidade aos trabalhos de elaboração do plano de manejo da bacia hidrográfica do Rio Piava.

A iniciativa faz parte do Planejamento Estratégico da Adapar – "Um olhar para o futuro" dentro do plano regional de Planejamento Estratégico 2024-2027. O plano busca inovar nas ações de defesa agropecuária e estabelecer metas e práticas para a ação da Adapar em todo o Estado

Representaram a Adapar no encontro o chefe do Escritório Regional de Umuarama, Roberto Machado, e o chefe da Divisão de Conservação do Solo Agrícola, Luiz Renato.

Adapar participa de audiência pública sobre monitoramento do Plano Plurianual 2024-2027



A Agência de Defesa Agropecuária do Paraná (Adapar) participou nesta semana da audiência pública da Comissão de Orçamento da Assembleia Legislativa do Paraná (Alep), que discutiu o monitoramento do Plano Plurianual (PPA) 2024-2027.

Durante o evento, a equipe da Secretaria de Planejamento apresentou os resultados gerais do PPA, no qual a Adapar possui indicadores estratégicos, como o Índice de Conformidade de Alimentos e o Índice de Status Sanitário e Fitossanitário, além de entregas relacionadas a outras atividades da agência.

Representaram a Adapar na audiência os servidores Marlene Soranso e Adriano Munhoz Pereira, reforçando o compromisso da instituição com o planejamento e a gestão das ações voltadas à defesa agropecuária no Paraná.

BOLETIM INFORMATIVO

ADAPAR
Agência de Defesa Agropecuária do Paraná

SEMANA 10/03 - 14/03 | 2025

Inspeções garantem qualidade atestada pela Adapar na produção

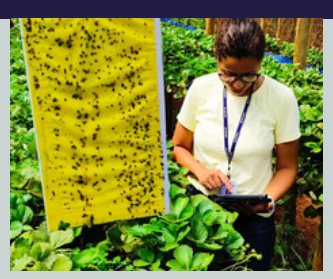


Além das ações relacionadas ao manejo da cultura, como controle de pragas e doenças, também foram observadas questões sobre o uso e a conservação dos solos, o cumprimento das obrigações ambientais legais e o armazenamento adequado de insumos nas propriedades. O objetivo é garantir um ambiente mais seguro e sustentável nas unidades de produção. Durante a colheita, a Adapar realiza a coleta de amostras para análise, verificando a presença de resíduos de agrotóxicos acima dos limites estabelecidos pela legislação ou que sejam proibidos para uso na cultura.

Os produtores que fazem parte desse sistema também recebem capacitação por meio de cursos oferecidos pelo Senar (Serviço Nacional de Aprendizagem Rural), parceiro do programa.

SELO ADAPAR - O objetivo do Selo de Produção da Adapar é assegurar que os produtos sejam cultivados seguindo boas práticas agrícolas, oferecendo alimentos seguros para a população. Assim que as propriedades cumprirem os critérios exigidos, seus produtos serão comercializados com o selo, atestando que a produção foi fiscalizada e certificada pela Adapar.

Selo Adapar: regional de Cornélio Procópio realiza Inspeções são realizadas para certificação da produção de morango

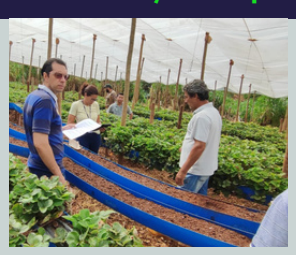



Nesta semana a Agência de Defesa Agropecuária do Paraná através do seu Escritório Regional de Cornélio Procópio realizou inspeções em propriedades agrícolas nos municípios de Nova América da Colina, Jataizinho e São Sebastião da Amoreira, com o objetivo de verificar a adequação ao protocolo de produção conforme o Projeto Selo Adapar.

Algumas das propriedades inspecionadas já possuem Certificação Orgânica, mas todas deverão adotar os procedimentos estabelecidos pela Adapar para aderir ao programa. As inspeções contaram com a presença dos Responsáveis Técnicos, que acompanharão a produção e fornecerão orientações sobre as práticas previstas no protocolo.

ExpoUmuarama: Adapar marca presença na ExpoUmuarama 2025



A Agência de Defesa Agropecuária do Paraná (Adapar) está presente na ExpoUmuarama 2025! Iniciada nesta quinta-feira (13), a feira conta com uma intensa programação técnica e com lideranças estaduais.

O diretor-presidente da Adapar, Otamir Cesar Martins juntamente a Fiscais e Assistentes de Fiscalização do Escritório Regional de Umuarama prestigiam a feira que conta com programação também exclusiva voltada a discussões agropecuárias.

Adapar recebe novas amostras para vigilância ativa de aves



Chegaram 23 caixas de aves para as ações de vigilância ativa conduzidas pela Agência de Defesa Agropecuária do Paraná (Adapar), através do seu Departamento de Laboratórios (DLAB). O monitoramento segue os protocolos estabelecidos e, até o fim da tarde, será feito o retorno via coordenação caso haja qualquer intercorrência.

A iniciativa reforça o compromisso da Adapar com a sanidade avícola e a prevenção de doenças, garantindo a segurança da produção no estado.

Adapar e órgãos ambientais fiscalizam descarte irregular de embalagens de agrotóxicos em São Tomé

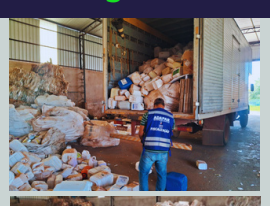
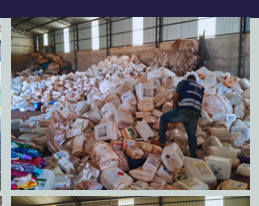



Em uma ação conjunta com o Instituto Água e Terra (IAT) e a Polícia Ambiental, a Agência de Defesa Agropecuária do Paraná (Adapar), por meio do Escritório Regional de Cianorte, realizou nesta sexta-feira (14/03/2025) uma fiscalização em um depósito no município de São Tomé, denunciado por realizar o descarte irregular de embalagens de agrotóxicos.

A ação visa coibir a destinação inadequada dessas embalagens, responsabilizar os infratores e encaminhar as denúncias aos órgãos ambientais competentes. O descarte irregular pode causar intoxicações na população e impactos ambientais graves.

Atualmente, o Paraná conta com 12 centrais e 58 postos para o recebimento de embalagens vazias de agrotóxicos, e os produtores rurais são obrigados a seguir práticas sustentáveis, incluindo a tríplice lavagem e destinação correta dos recipientes, conforme a legislação vigente.

Adapar discute fortalecimento da agroindústria e sanidade agropecuária em São José dos Pinhais



Nesta semana, a Agência de Defesa Agropecuária do Paraná (Adapar) participou de uma reunião com o secretário de Agricultura de São José dos Pinhais, Gastão Vosgerau, e sua equipe, contando também com a presença da chefe do Departamento de Inspeção de Produtos de Origem Animal e Vegetal (DPAV), Mariza Koloda Henning, e servidores do Escritório Regional de Curitiba.

O encontro reuniu representantes do Instituto de Desenvolvimento Rural do Paraná (IDR-Paraná), sindicatos e cooperativas ligadas à produção agrícola no município, onde foram discutidas propostas para melhorar os índices de atualização de rebanho, encaminhamentos para ações conjuntas com a participação do município e o fortalecimento do Sistema de Inspeção Municipal (SIM).

ADAPAR NA MÍDIA



MARECHAL NEWS

Para estreitar laços com o município de Pato Bragado, o chefe do Escritório Regional da Adapar em Toledo, Antônio Carlos Dezaneti, os fiscais sanitários e médicos veterinários, Loreno Egídio Tafarel e Flavio da Cunha Dias, o engenheiro agrônomo Anderson Lemiska e o técnico agrícola Everton Cesar da Silva se reuniram com o prefeito na última sexta-feira (7).

LEIA MAIS

www.adapar.pr.gov.br
Junte-se à Comunidade Adapar no Whatsapp
https://www.bit.ly/adaparwpp
@adaparoficial
(41)9861-0166