BOLETIM INFORMATIVO

ADAPAR
Agência de Defesa Agropecuária do Paraná

SEMANA 03/02 - 07/02 | 2025

Ações de sanidade e qualidade são destaque da Adapar no Show Rural 2025



A Agência de Defesa Agropecuária do Paraná (Adapar) marcará presença no Show Rural 2025, em Cascavel, com um estande dedicado à promoção da sanidade e qualidade no setor agropecuário paranaense. Sob o slogan "Sanidade e Qualidade para o Agro Paranaense", a agência apresentará suas principais ações educativas, procedimentos de trabalho e iniciativas voltadas à promoção da conservação de solos e água, da sanidade vegetal, da saúde animal e da inocuidade dos alimentos. Durante o evento, mais de 30 servidores da Adapar desenvolverão as atividades no estande e em parceria com as equipes do Seagri.

LER MAIS...

Servidores do Seagri acompanharam preparação para o Show Rural



O Sistema Estadual de Agricultura (Seagri) estará presente no Show Rural, em Cascavel, que se realiza na próxima semana. Os preparativos já dão uma demonstração do que será. Nesta semana vários servidores por lá passaram. Da Agência de Defesa Agropecuária do Paraná (Adapar), a chefe do Escritório Regional Odete Volz Medeiros, e o fiscal da Defesa Agropecuária Jeison Solano Spim acompanharam os preparativos para a feira, que inicia na próxima segunda-feira (10). O Seagri destacou a importância da integração das entidades na promoção do Agro paranaense.

LER MAIS...

Oficina estratégica alinha atuação da defesa agropecuária no Paraná



Alinhamento de estratégias de atuação em unidades, práticas de liderança e ações localizadas. Esse foi o foco da oficina de alinhamento e desdobramento estratégico realizada nesta última quinta-feira (06) com diretores e chefes de departamentos da Agência de Defesa Agropecuária do Paraná (Adapar). O encontro teve palco na sala de reuniões do Instituto de Desenvolvimento Rural do Paraná (IDR-Paraná) e teve como objetivo de alinhar diretrizes para a operacionalização do Plano Estratégico 2024-2027.

LER MAIS...

Entidades pedem ao governo do Paraná ações contra importação de tilápia



O diretor-presidente da Agência de Defesa Agropecuária do Paraná (Adapar) Otamir Cesar Martins e o secretário de Estado da Agricultura e do Abastecimento (Seab) Natalino Avance de Souza assinaram, ao lado de representantes de entidades do setor produtivo, um ofício solicitando a intervenção do Governo do Estado para barrar a possível importação de tilápia. O documento foi entregue nesta segunda-feira (03) ao governador Carlos Massa Junior e tem como objetivo proteger os produtores paranaenses da concorrência desleal. O pedido busca garantir a competitividade da piscicultura local e a sanidade da produção estadual.

LER MAIS...

Qualidade da carne bovina passa pela sanidade dos rebanhos, destaca Adapar

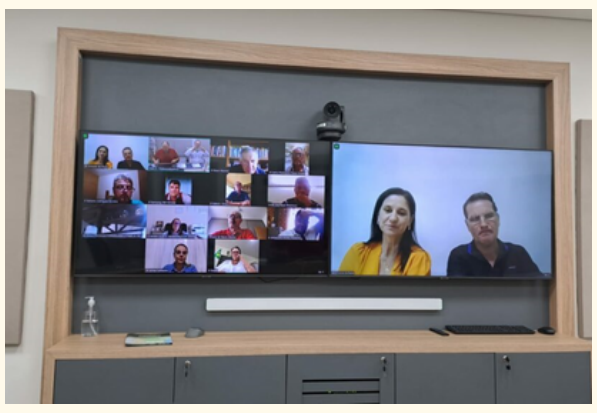

Como responsável pela execução dos programas nacionais de sanidade animal no Paraná, a Agência de Defesa Agropecuária do Paraná (Adapar) marca presença no evento comemorativo aos 30 anos do Programa Nacional de Sanidade Avícola (PNSA) e 20 anos do Programa Nacional de Sanidade Suídea (PNSS), realizado pelo Ministério da Agricultura e Pecuária (Mapa) nestas últimas terça-feira (03) e quarta-feira (04), em Brasília. Durante a reunião, a Adapar apresentou a situação estadual da raiva em bovinos

LER MAIS...

BOLETIM INFORMATIVO

ADAPAR
Agência de Defesa Agropecuária do Paraná

SEMANA 03/02 - 07/02 | 2025

O QUE MAIS AGITOU A SEMANA

ADAPAR NA MÍDIA

RR MAIS



O assistente de fiscalização de defesa agropecuária da Adapar, Luciano Bizinella, falou de como a fiscalização da agência somada à troca de informações com o governo municipal traz benefícios aos produtores.

LEIA

RÁDIO DIFUSORA

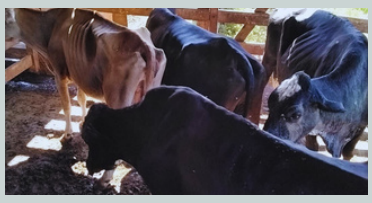

Loreno Egídio Tafarel, médico veterinário da Adapar em Marechal Candido Rondon, falou sobre as medidas necessárias para prevenção da brucelose e tuberculose.

OUÇA AQUI

SOU AGRO.NET



Sobre os casos de raiva em bovinos, a médica veterinária da Adapar Elzira Jorge Pierre explicou a situação da doença no Estado.

LEIA

RIC RURAL



Sobre o corte das árvores cítricas para combater o greening no município de Paranavaí, o chefe do Escritório Regional da Adapar, Alisson Barroso, explicou a medida.

ASSISTA



ADAPAR — SEAB PR.GOV.BR

Adapar discute ações contra o greening em reunião com prefeito de Nova Esperança

Uma reunião com o prefeito de Nova Esperança, Eduardo Pasquini e representantes da cadeia citrícola da região discutiu as próximas ações de combate ao greening, uma das principais ameaças à citricultura. A Agência de Defesa Agropecuária do Paraná (Adapar) por meio do seu Escritório Regional de Maringá, participou do encontro.

O encontro reforçou a importância da atuação conjunta entre o poder público e o setor produtivo para o controle da doença, visando a sanidade dos pomares e a sustentabilidade da produção no Paraná.

Em janeiro deste ano, o governador Carlos Massa Ratinho Junior assinou o **Decreto 8721** , que amplia por mais 180 dias o decreto de emergência zoossanitária no Paraná, mantendo em alta a vigilância com o objetivo de evitar casos de influenza aviária de alta patogenicidade (H5N1) no Estado.

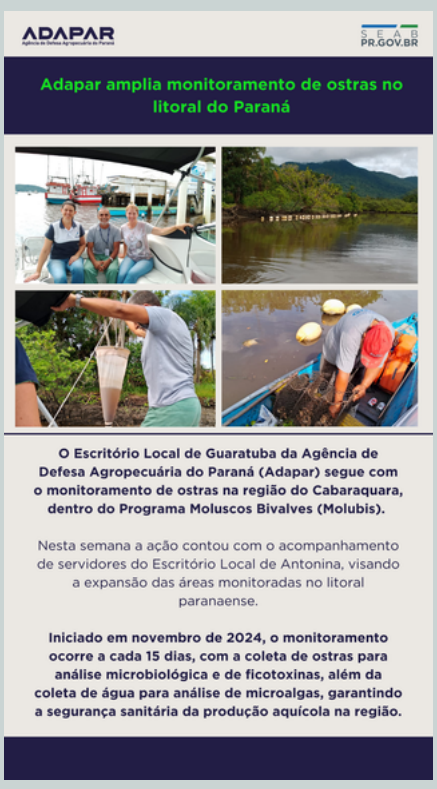

ADAPAR — SEAB PR.GOV.BR

Adapar amplia monitoramento de ostras no litoral do Paraná

O Escritório Local de Guaratuba da Agência de Defesa Agropecuária do Paraná (Adapar) segue com o monitoramento de ostras na região do Cabaraquara, dentro do Programa Moluscos Bivalves (Molubis).

Nesta semana a ação contou com o acompanhamento de servidores do Escritório Local de Antonina, visando a expansão das áreas monitoradas no litoral paranaense.

Iniciado em novembro de 2024, o monitoramento ocorre a cada 15 dias, com a coleta de ostras para análise microbiológica e de ficotoxinas, além da coleta de água para análise de microalgas, garantindo a segurança sanitária da produção aquícola na região.



ADAPAR — SEAB PR.GOV.BR

Produtores de morango na região de Curitiba seguem padrões de qualidade com certificação da Adapar

A produção de morangos na Região Metropolitana de Curitiba avança com a certificação de propriedades pelo Selo de Qualidade Adapar. A Agência de Defesa Agropecuária do Paraná (Adapar) já soma sete propriedades certificadas na produção de morangos, reforçando o compromisso com a segurança alimentar e a adoção de boas práticas de manejo.

Nesta semana, o Escritório Regional de Curitiba acompanhou os produtores certificados, reforçando o compromisso com a segurança alimentar e a adoção de boas práticas de manejo. Durante a ação, conduzida pelos fiscais Sabrina J. Farias e Jetro Salvador, foram coletadas amostras para análise de resíduos, garantindo que a produção siga os padrões exigidos e ofereça alimentos seguros ao consumidor.

O selo certifica que os produtores adotam práticas seguras, proporcionando alimentos de qualidade ao consumidor.



ADAPAR — SEAB PR.GOV.BR

Adapar apresenta ações e desafios sanitários ao novo prefeito de Tapejara

A Agência de Defesa Agropecuária do Paraná (Adapar) reuniu-se com o recém-eleito prefeito de Tapejara, Ronaldo Vilas Boas, para apresentar as atividades desempenhadas no município e os desafios sanitários a serem enfrentados nas áreas animal e vegetal. Durante o encontro, também foram discutidos temas como a adesão ao Susaf e a possibilidade de indicação de estabelecimentos agroindustriais por meio do Consórcio Público Intermunicipal do Centro Noroeste do Paraná – CICENOP.

A reunião faz parte da iniciativa de mobilização de lideranças municipais, prevista no Plano Estratégico da Adapar, reforçando a importância da parceria entre a defesa agropecuária e a administração pública para o fortalecimento do setor produtivo local.

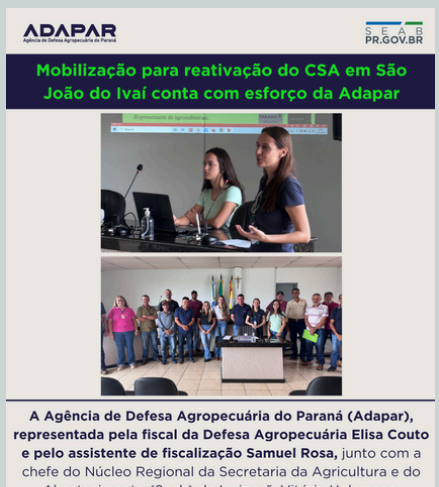

ADAPAR — SEAB PR.GOV.BR

Mobilização para reativação do CSA em São João do Ivaí conta com esforço da Adapar

A Agência de Defesa Agropecuária do Paraná (Adapar), representada pela fiscal da Defesa Agropecuária Elisa Couto e pelo assistente de fiscalização Samuel Rosa, junto com a chefe do Núcleo Regional da Secretaria da Agricultura e do Abastecimento (Seab) de Ivaiporã, Vitória Holzmann, mobilizou o Conselho Municipal de Desenvolvimento Rural (CDMR) de São João do Ivaí para a reativação do Conselho de Sanidade Agropecuária (CSA).

A iniciativa tem como objetivo fortalecer a sanidade agropecuária no município, promovendo a participação de produtores rurais e entidades do setor na construção de estratégias para a prevenção e o controle de pragas e doenças.

De acordo com o **Escritório Regional de Ivaiporã**, a reativação do conselho representa um passo importante para a organização e implementação de medidas que garantam a qualidade da produção rural.



ADAPAR — SEAB PR.GOV.BR

Dia de Campo de Verão em Guarapuava tem presença da Adapar registrada

A Agência de Defesa Agropecuária do Paraná (Adapar) participa do Dia de Campo de Verão 2025, evento promovido pela Agrária e pela Fundação Agrária de Pesquisa Agropecuária (FAPA) nos dias 5 e 6 de fevereiro, das 8h às 18h, em Guarapuava. A programação ocorre no Centro de Eventos da Cooperativa e na área de campo anexa à estrutura.

O evento reúne cooperados, produtores rurais, profissionais e estudantes de ciências agrárias para conhecer as pesquisas da FAPA sobre cultivos da época mais quente do ano, com foco no milho e na soja. Além da parte técnica, 44 expositores, incluindo instituições financeiras e fornecedores de insumos, apresentarão produtos e serviços voltados ao setor agropecuário.

A participação da Adapar reforça seu compromisso com a sanidade agropecuária e o apoio aos produtores na adoção de boas práticas para a produção sustentável no Paraná.

BOLETIM INFORMATIVO

ADAPAR
Agência de Defesa Agropecuária do Paraná

SEMANA 03/02 - 07/02 | 2025

O QUE MAIS AGITOU A SEMANA

Seagri apresenta ações para municípios da região norte do Estado



O Escritório Regional de Maringá da Agência de Defesa Agropecuária do Paraná (Adapar), junto com as unidades regionais do IDR-Paraná e da Secretaria da Agricultura e do Abastecimento (Seab), reuniu-se nesta semana com prefeitos da região para apresentar as ações do Sistema Estadual de Agricultura (Seagri).

Os encontros foram realizados com os prefeitos de Ivatuba, Professor Sérgio Santi; Uniflor, Maycon Rodrigues de Souza; e Itambé, Ananias Soares Vieira. Também participaram das reuniões as secretarias municipais de agricultura e demais representantes, com o objetivo de alinhar estratégias para fortalecer o setor agropecuário nos municípios.

A iniciativa reforça a importância da integração entre o Seagri e as administrações municipais para promover o desenvolvimento rural e a sanidade agropecuária no Paraná.

Seagri amplia diálogo com municípios para fortalecer ações agropecuárias



O Escritório Regional de Maringá da Agência de Defesa Agropecuária do Paraná (Adapar), junto às unidades regionais do Sistema Estadual de Agricultura (Seagri), realizou novos encontros com municípios da região norte do Paraná para apresentar as ações do sistema e fortalecer iniciativas conjuntas. Ao final desta semana, as reuniões ocorreram em Marialva e Paiçandu, dando continuidade aos encontros iniciados com Ivatuba, Uniflor e Itambé no começo da semana.

As reuniões contaram com a participação das prefeituras, vereadores e secretarias municipais de agricultura, com o objetivo de alinhar estratégias para o fortalecimento do setor agropecuário. **A iniciativa reforça a importância da integração entre o Seagri e as administrações municipais para promover o desenvolvimento rural e a sanidade agropecuária.**

Fernandes Pinheiro discute implantação do SUSAF-PR em reunião com secretarias municipais



Fernandes Pinheiro avançou nas discussões para a implementação do Sistema Unificado Estadual de Sanidade Agroindustrial Familiar, Artesanal e de Pequeno Porte (Susaf). Na última reunião da semana, representantes das Secretarias de Agricultura e Administração do município, juntamente com a Chefe do Núcleo da Secretaria de Estado da Agricultura e do Abastecimento (SEAB), debateram os próximos passos para a adesão ao sistema.

O programa da Agência de Defesa Agropecuária do Paraná (Adapar) permite que agroindústrias familiares e de pequeno porte possam **comercializar seus produtos a outros municípios do Paraná, desde que estejam registradas no Serviço de Inspeção Municipal.**

Adapar discute adesão de Campina da Lagoa ao Susaf em reunião nesta terça-feira (04)



A adesão de Campina da Lagoa ao Sistema Unificado Estadual de Sanidade Agroindustrial Familiar, Artesanal e de Pequeno Porte (Susaf-PR) foi tema de uma reunião realizada nesta terça-feira (04). O encontro contou com a participação do prefeito do município Padre Gianny, da assessoria Alexandre Curi, com o chefe de gabinete da Agência de Defesa Agropecuária do Paraná (Adapar) Horácio Slongo e a chefe do Departamento de Inspeção de Produtos de Origem Animal e Vegetal (DPAV), Mariza Koloda Henning.

Mariza apresentou os requisitos necessários para a integração ao Susaf e os benefícios que a adesão pode trazer ao município. **O sistema permite que agroindústrias registradas nos serviços de inspeção municipais comercializem seus produtos em todo o Paraná**, ampliando oportunidades para pequenos produtores.

Adapar participa de evento na 15ª Companhia de infantaria motorizada de Guaíra





Nesta sexta-feira (31), a Agência de Defesa Agropecuária do Paraná (ADAPAR) marcou presença em um evento realizado na 15ª Companhia de Infantaria Motorizada de Guaíra, a convite do Comando da unidade, liderado pelo Tenente-Coronel Rodolfo. A cerimônia foi conduzida pelo General de Brigada Evandro Luiz Amorin Rocha, Comandante da 15ª Brigada de Infantaria Mecanizada de Cascavel.

Além das autoridades militares, o evento contou com a presença de CR ER Toledo Dezaneti, AFDA Everton, o Vice-Prefeito de Guaíra, Luiz C. Lima, e outros representantes da ADAPAR. **Durante o encontro, os membros da ADAPAR dialogaram com o General Amorin e o Tenente-Coronel Rodolfo sobre a missão e atuação da agência, além de pré-agendarem uma reunião para fortalecer as relações institucionais.**

Reunião do Fonesa reúne dirigentes para discutir defesa agropecuária





O presidente da Agência de Defesa Agropecuária do Paraná (Adapar) e do Fórum Nacional dos Executores de Sanidade Agropecuária (Fonesa), Otamir Cesar Martins, participa nesta quarta-feira (05) de uma reunião com dirigentes de órgãos de defesa agropecuária de outros estados.

Adapar mantém vigilância ativa contra raiva dos herbívoros em Guaraniaçu



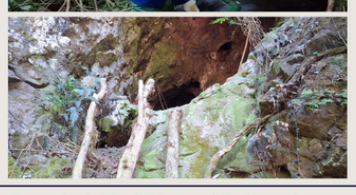

Por meio do Escritório Local de Guaraniaçu, a Agência de Defesa Agropecuária do Paraná (Adapar) segue vigilante no monitoramento da raiva dos herbívoros.

No encerramento de janeiro e início de fevereiro, foram realizadas coletas em **animais suspeitos, todos dentro da área perifocal de voo dos morcegos hematófagos.**

Além disso, três abrigos de morcegos foram identificados e **estão sendo monitorados e controlados para evitar novos impactos aos produtores rurais**, reforçando as ações de vigilância sanitária na região.

ER de Maringá apresenta programa de controle de brucelose e tuberculose em reunião sobre produção leiteira





Os Fiscais de Defesa Agropecuária (FDAs) da Área Animal do Escritório Regional de Maringá participaram da reunião dos técnicos do Instituto de Desenvolvimento Rural do Paraná (IDR-Paraná), que teve como tema a produção de leite na região.

Além da interação entre os técnicos do Sistema Estadual de Agricultura (Seagri), a FDA Aline Tonetti apresentou o Programa de Controle e Erradicação de Brucelose e Tuberculose**, com ênfase na certificação de propriedades livres, destacando a importância da sanidade animal para a qualidade e segurança da produção leiteira.**

Adapar marca presença na ExpoCocari em Mandaguari



A Agência de Defesa Agropecuária do Paraná (Adapar) esteve presente na ExpoCocari, em Mandaguari, acompanhando as atividades do evento voltado ao setor agropecuário.

Representaram a Adapar, a chefe do Escritório Regional de Maringá Ana Paula Moser, juntamente a fiscais e assistentes de fiscalização do Escritório Local de Mandaguari.

A participação da Adapar reforça o compromisso com a sanidade agropecuária e o apoio ao desenvolvimento do setor produtivo no Paraná.

Escritório Regional de Umuarama dá continuidade em planejamento e alinhamento de atividades





O Escritório Regional de Umuarama realizou nesta semana sua reunião mensal para planejamento das atividades a serem desenvolvidas, além da discussão de assuntos administrativos e específicos dos departamentos.

O encontro teve como objetivo alinhar estratégias e fortalecer a atuação da equipe nas ações de defesa agropecuária na região.

Londrina discute adesão ao SUSAF-PR em reunião de alinhamento e planejamento





Nesta segunda-feira (03), a Secretaria de Estado da Agricultura e do Abastecimento (SEAB) sediou uma reunião de alinhamento e planejamento sobre a adesão de Londrina ao Sistema Unificado Estadual de Sanidade Agroindustrial Familiar, Artesanal e de Pequeno Porte (SUSAF).

O encontro contou com a presença do Prefeito de Londrina, Tiago Amaral, do Presidente da Adapar, Otamir César Martins, e do Secretário da Seab, Natalino Avance de Souza e sua equipe. Durante a reunião, foram debatidos os requisitos e benefícios da integração ao SUSAF, que possibilita a comercialização de produtos de agroindústrias familiares em todo o estado. A iniciativa busca fortalecer a economia local e ampliar as oportunidades para os produtores rurais do município.

Defesa agropecuária realiza barreira volante em Rosário do Ivaí



Os fiscais da Defesa Agropecuária Lilia Watanabe, do Escritório Local de Grandes Rios, e Alfredo A. Miguel Jr., do Escritório Local de Faxinal, realizaram uma barreira volante em Rosário do Ivaí.

A operação teve o objetivo de fiscalizar o trânsito agropecuário, verificando a regularidade do transporte de animais, vegetais e outros produtos agrícolas. **A medida busca prevenir a entrada e a disseminação de pragas e doenças, garantindo a sanidade da produção rural da região.**

A barreira volante integra as ações de rotina da Defesa Agropecuária do Paraná, reforçando a segurança sanitária e a qualidade dos produtos agropecuários.