BOLETIM INFORMATIVO

ADAPAR
Agência de Defesa Agropecuária do Paraná

DATA: 14/06/2024

Estado reforça importância das cooperativas em seminário em Coronel Vivida



A importância das cooperativas na formação e sustentação da agropecuária paranaense foi o destaque do 1º Seminário Sudoeste de Cooperativismo, nesta quinta-feira (13), em Coronel Vivida, no Sudoeste do Paraná. O evento foi organizado pelo Sistema Estadual de Agricultura (Seagri).

O secretário estadual da Agricultura e do Abastecimento, Natalino Avance de Souza, destacou que o Paraná tem o DNA do cooperativismo. “O Estado é o que é pela capacidade de seu arranjo organizacional, e nisso o cooperativismo tem o protagonismo”, disse. “Somos referência para o mundo em cooperativas e também na agricultura familiar”.

Segundo ele, as grandes cooperativas do Estado, que faturaram R$ 202 bilhões em 2023, já caminham sozinhas, sob a coordenação do Sistema Ocepar. “Mas temos uma segunda onda, uma nova remessa de cooperativas da agricultura familiar, que têm papel fundamental, e elas ainda precisam do apoio do Governo para que se sintam amparadas”, afirmou.

LER MAIS...

Apoio do Estado viabiliza unidade de cortes nobres de caprinos e ovinos em Virmond



A Cooperativa de Criadores de Caprinos e Ovinos (Caprivir), de Virmond, no Centro-Sul do Paraná, inaugurou nesta quinta-feira (13) a Unidade de Cortes Nobres de Caprinos e Ovinos. O empreendimento foi financiado pelo Governo do Estado por meio do programa Coopera Paraná, operacionalizado pela Secretaria de Estado da Agricultura e do Abastecimento (Seab).

A cooperativa recebeu R$ 600 mil do Tesouro do Estado (R$ 188 mil para investimento e R$ 412 mil a título de custeio) e deu contrapartida de R$ 210,7 mil, em parceria com o município (sendo R$ 174,5 mil em equipamentos e R$ 36,2 mil em recurso financeiro). Desse valor sobraram R$ 62 mil que serão investidos em uma botique para exposição dos produtos. Antes a Caprivir já tinha recebido recursos do Coopera Paraná no valor de R$ 186 mil para a compra de um caminhão e de um ultrassom.

LER MAIS...

Adapar encerra a vigilância ativa de aves – Ciclo 2024



Cumprindo sua missão institucional de promover a saúde animal, em benefício da sociedade, a Agência de Defesa Agropecuária finalizou a vigilância ativa em aves, conforme preconiza o Plano Nacional de Vigilância para Influenza Aviária e Doença de Newcastle. Foram colhidas, neste ciclo, 7.229 amostras de soros e suabes de traqueia e cloaca de aves em 448 propriedades. Quando separadas em componentes, foram 5.745 amostras em 350 propriedades comerciais e 1.484 amostras em 98 propriedades de subsistência.

Segundo a Coordenadora Estadual de Sanidade Avícola da Adapar, Pauline Sperka de Souza, a vigilância ativa é uma importante ferramenta para comprovar a ausência das doenças na avicultura industrial e de subsistência, demonstrando a robustez do sistema, a capacidade de detecção precoce e a transparência do status sanitário das doenças no Paraná.

LER MAIS...

BOLETIM INFORMATIVO

ADAPAR
Agência de Defesa Agropecuária do Paraná

DATA: 14/06/2024

Câmara Técnica discute ações para o desenvolvimento da produção de uvas no Paraná



Os trabalhos de assistência técnica, pesquisa e defesa agropecuária são fundamentais para fomentar a fruticultura no Paraná. O assunto foi debatido nesta terça-feira (11), na primeira reunião do ano da Câmara Técnica da Cadeia Produtiva da Uva do Estado do Paraná, que aconteceu por videoconferência.

A Câmara é ligada ao Conselho Estadual de Desenvolvimento Rural e Agricultura Familiar (Cedraf) e reúne representantes da Seab, do Instituto de Desenvolvimento Rural do Paraná - Iapar - Emater (IDR-Paraná) e do setor produtivo.

O objetivo do grupo, criado oficialmente no final de 2022, é discutir temas como o uso correto de herbicidas hormonais e a proteção de culturas sensíveis, sustentabilidade financeira dos produtores e parcerias para promover a produção de uvas. “A Câmara trabalha pelo desenvolvimento, integração do setor e pela qualidade dos produtos paranaenses”, explica o engenheiro agrônomo do Departamento de Desenvolvimento Rural Sustentável Ronei Andretta, secretário da Câmara e coordenador do programa de Revitalização da Viticultura Paranaense - Revitis.

LER MAIS...

Cumprimentos ao servidor

É com grande satisfação, que anunciamos a aposentadoria do colega Rui David, Engenheiro Agrônomo da Agência de Defesa Agropecuária do Paraná (Adapar). Rui David desempenhou um papel crucial na região de Campo Mourão, contribuindo significativamente para a implementação de projetos e iniciativas da defesa agropecuária. Expressamos sinceros agradecimentos por suas contribuições, desejando-lhe uma aposentadoria repleta de alegria e realização.

Acontecimentos da Semana

Veja Mais

ADAPAR Agência de Defesa Agropecuária do Paraná — SEAB PR.GOV.BR

Mandaguari se organiza para adesão ao Susaf/PR



A Chefe do Escritório Regional, Ana Paula Moser, reunida com a prefeita de Mandaguari/PR, Ivoneia Furtado, com o Secretário de Agricultura de Mandaguari,Yohann Paulo e com o médico veterinário responsável pelo Serviço de Inspeção Municipal (SIM), Guilherme Kida. O objetivo da reunião foi esclarecer os principais pontos e procedimentos necessários para a adesão do município de Mandaguari ao Sistema Unificado Estadual de Sanidade Agroindustrial Familiar, Artesanal e de Pequeno Porte (SUSAF).

ADAPAR Agência de Defesa Agropecuária do Paraná — SEAB PR.GOV.BR

Castelo Branco se organiza para adesão ao Susaf/PR



Fiscais do DPAV (Departamento de Inspeção de Produtos de Origem Animal e Vegetal) se reuniram na sexta-feira (07), com os representantes do município de Castelo Branco/PR para discutir a estruturação do Serviço de Inspeção Municipal (SIM) e a adesão ao SUSAF-PR. Participaram do encontro representantes do Serviço Veterinário Municipal, do Gabinete Municipal, da Procuradoria Jurídica Municipal e da Secretária de Saúde Municipal.

ADAPAR Agência de Defesa Agropecuária do Paraná — SEAB PR.GOV.BR

Adapar trabalhando para a conservação do solo e da água



Inspeção em uma propriedade rural previamente notificada para verificar a execução das obras recomendadas. A fiscalização foi realizada para averiguar a execução das obras em uma propriedade rural. A área de cultivo e o carreador foram adequados conforme a orientação técnica. Este esforço visa não apenas cumprir com as regulamentações vigentes, mas também conscientizar os produtores rurais sobre a importância de práticas agrícolas responsáveis.

BOLETIM INFORMATIVO

ADAPAR
Agência de Defesa Agropecuária do Paraná

DATA: 14/06/2024

Acontecimentos da Semana

Veja Mais

Entrevista na Rádio FM Mandirituba destaca a Campanha de Atualização dos Rebanhos



Em Mandirituba/PR, a Médica Veterinária Grassiele Gassenferth, responsável pelo escritório local e a Fiscal de Defesa Agropecuária Maria das Vitórias Dantas Nunes, participaram de uma entrevista na Rádio Mandirituba FM 98.3 de Júlio Carvalho. Durante a entrevista, foram discutidas as recentes atualizações na conferência de animais, destacando a importância dessas atividades para a saúde e bem-estar dos rebanhos da região.

Adapar presente na 56ª Festa Nacional da Ponkan em Cerro Azul/PR



A 56ª Festa Nacional da Ponkan em Cerro Azul/PR, contou com a presença dos servidores da Adapar e do Secretário da Agricultura, Natalino Avance de Souza.
O município de Cerro Azul, no Vale do Ribeira, principal produtor de tangerinas do Brasil, comemorou neste sábado (08) o Dia do Citricultor, com a 56ª edição da Festa Nacional da Ponkan.
O município, que é considerado de forma oficial a Capital Nacional da Ponkan, está pleiteando no Instituto Nacional de Propriedade Industrial (Inpi) o registro de Indicação Geográfica da Ponkan de Cerro Azul.

Adapar Participa do IV FATI: Conectando Produtores Rurais às Inovações em Agronegócio



A Adapar marcou presença no IV FATI, a Feira de Agronegócios, Tecnologia e Inovação. Este evento oferece um espaço onde o produtor rural pode descobrir as mais recentes tendências em agricultura e pecuária de precisão e de decisão. Além disso, é uma oportunidade para se conectar com especialistas, empresas, startups, organizações de apoio, e instituições de ensino superior locais e regionais.

Palestra de Encerramento do IV FATI: Feira de Agronegócios, Tecnologia e Inovação



A Adapar marcou presença no IV FATI, a Feira de Agronegócios, Tecnologia e Inovação, e teve participação destacada na palestra de encerramento, que abordou um tema de grande relevância para o setor agrícola. Durante o evento, foram discutidas estratégias e tendências que impactam diretamente a produtividade e a sustentabilidade no campo.

Adapar participa do Dia de Campo Pecuária Moderna em Prudentópolis/PR.



Adapar marcou presença no Dia de Campo Pecuária Moderna, realizado na Fazenda Passo do Tenente, localizada em Barra das Canoas, Prudentópolis.

Pitangueiras se organiza para adesão ao Susaf/PR



Os servidores da Adapar Maria Cândida Wolff e Reginaldo Silva, em reunião no Escritório Local da Adapar Maringá com o Dr. Marcos Caliani, médico veterinário do município de Pitangueiras/PR, com o objetivo de esclarecer os principais pontos e procedimentos necessários para a adesão ao Sistema Unificado Estadual de Sanidade Agroindustrial Familiar, Artesanal e de Pequeno Porte (SUSAF).

Campanha de Atualização de Rebanho é destaque no Jornal Agora em Mandaguari/PR



O médico veterinário da Adapar Cícero José de Morais Coimbra, em entrevista ao Jornal Agora em Mandaguari/PR para divulgar a campanha de atualização de rebanhos que se encerra em 30 de junho.
A comprovação regular é fundamental para garantir a saúde animal, prevenir doenças e assegurar a qualidade dos produtos agropecuários.
Os resultados parciais da campanha apontam que até o momento 56.7% das explorações pecuárias realizaram a atualização.
Acompanhe as atualizações da campanha em Resultado Parcial da Campanha de Atualização dos Rebanhos - 2024

Grupo de Trabalho do MAPA Discute Plano Estratégico para Rastreabilidade de Bovinos e Bubalinos na 8ª Conferência Nacional sobre Defesa Agropecuária



Registro da reunião do Grupo de Trabalho instituído pela Portaria DAS/MAPA Nº 1.113, de 14 de maio de 2024. Este GT tem por finalidade subsidiar a elaboração de plano estratégico para implementação de política pública para rastreabilidade individual de bovinos e bubalinos. O encontro ocorreu na sexta-feira (07), por oportunidade da realização da 8ª Conferência Nacional sobre Defesa Agropecuária entre os dias 04 e 06 de junho de 2024, em Goiânia, GO.
A reunião contou, entre outras presenças, com a participação do diretor-presidente da Adapar, representando no ato, o Fórum Nacional Fórum Nacional dos Executores de Sanidade Agropecuária (Fonesa).

Parceria Interinstitucional: Médicos Veterinários do IDAF-Acre participam de fiscalizações com a Adapar no Paraná



A Adapar recebeu dois Médicos Veterinários do IDAF (Instituto de Defesa Agropecuária e Florestal do Acre), que participarão de uma imersão prática acompanhando os Fiscais da Inspeção de Produtos de Origem Animal (SIP/POA) da Adapar. Durante toda a semana, eles estarão envolvidos em uma série de atividades de fiscalização, abrangendo diversos estabelecimentos que processam e comercializam produtos de origem animal.

BOLETIM INFORMATIVO

ADAPAR
Agência de Defesa Agropecuária do Paraná

DATA: 14/06/2024

Acontecimentos da Semana

Veja Mais



Congresso de Avicultores e Suinocultores O Presente Rural

O Médico Veterinário Rafael Gonçalves Dias, Chefe do Departamento de Saúde Animal (DESA) da Adapar, realizará duas palestras importantes nos próximos dias. **Hoje, às 15h00, ele falará sobre Biosseguridade em Suínos**, abordando práticas essenciais para a prevenção e controle de doenças nesse setor.
E amanhã, às 10h00, a palestra será sobre Influenza Aviária, destacando medidas de prevenção, detecção e manejo dessa doença que afeta aves.

Adapar participa de reunião da Câmara Técnica Estadual da Seda em Nova Esperança/PR



A Agência de Defesa Agropecuária do Paraná (Adapar) presente na importante reunião da Câmara Técnica Estadual da Seda, realizada na cidade de Nova Esperança/PR. O encontro reuniu especialistas, produtores e representantes do setor para discutir temas relevantes ao desenvolvimento da seda no estado.

A Câmara Técnica tem por finalidade propor ações voltadas para a consecução do desenvolvimento do complexo da seda, constituindo-se em um espaço de discussão, de caráter multissetorial, das questões mais relevantes para o setor no Estado do Paraná,

Reunião Estratégica: Presidente da Adapar e Prefeito de Ortigueira Discutem Parcerias para Fortalecer a Defesa Agropecuária no Município



O Presidente da Agência de Defesa Agropecuária do Paraná (Adapar), Otamir Cesar Martins, acompanhado do diretor administrativo, reuniu-se com o Prefeito de Ortigueira, Ary Mattos, que estava acompanhado pelo secretário municipal, Álvaro Mattos, e o assessor do deputado Hussein Bakri, Everton Distefano Ribeiro, para discutir diversos assuntos de interesse da Adapar no município.



Congresso de Avicultores e Suinocultores O Presente Rural



Rafael Gonçalves Dias, chefe do Departamento de Saúde Animal (DESA) da Adapar, **realiza às 10h00 palestra sobre Influenza Aviária**, destacando medidas de prevenção, detecção e manejo dessa doença que afeta aves.

Câmara Técnica discute ações para o desenvolvimento da produção de uvas no Paraná



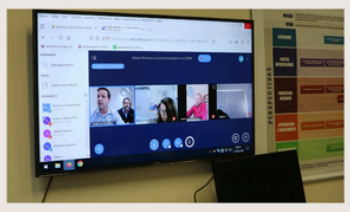

Os trabalhos de assistência técnica, pesquisa e defesa agropecuária são fundamentais para fomentar a fruticultura no Paraná. O assunto foi debatido nesta terça-feira (11), na primeira reunião do ano da Câmara Técnica da Cadeia Produtiva da Uva do Estado do Paraná, que aconteceu por videoconferência

O objetivo do grupo, criado oficialmente no final de 2022, é discutir temas como o uso correto de herbicidas hormonais e a proteção de culturas sensíveis, sustentabilidade financeira dos produtores e parcerias para promover a produção de uvas.

Congresso de Avicultores e Suinocultores O Presente Rural



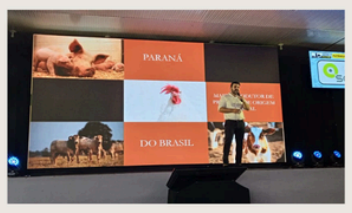

Rafael Gonçalves Dias, chefe do Departamento de Saúde Animal (DESA) da Adapar, realiza palestra sobre biosseguridade em suínos no Congresso de Avicultores e Suinocultores O Presente Rural.

Com uma programação rica e diversificada, o evento promete ser uma experiência enriquecedora para todos os envolvidos, refletindo o compromisso contínuo com a inovação e o avanço do agronegócio brasileiro.

Profissionais do Acre visitam a Adapar para troca de experiências em inspeção agropecuária





A Fiscal de Defesa Agropecuária, Carolina Rubini, e a Coordenadora Gizela Bescorovaine, do Departamento de Inspeção de Produtos de Origem Animal e Vegetal (DPAV), receberam profissionais do Serviço de Inspeção do Acre, representando o Instituto de Defesa Agropecuária e Florestal do Acre (IDAF). O objetivo da visita foi conhecer e trocar experiências sobre o Serviço de Inspeção da Adapar.
Durante a visita técnica, foram realizadas inspeções em diversos estabelecimentos do Serviço de Inspeção de Produtos de Origem Animal (SIP/POA) na região de Curitiba. Essa troca de conhecimentos é essencial para aprimorar as práticas de inspeção e contribuir para a qualidade e segurança dos produtos de origem animal.

Adapar participa de reuniões para discutir mudanças na legislação de credenciamento de laboratórios

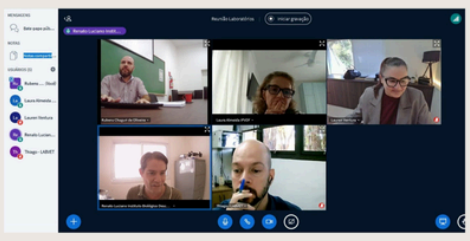

A Adapar participou de reuniões com outros laboratórios estaduais nos dias 29 de maio e 10 de junho. A reunião de 29/05 foi com laboratórios de diagnósticos fitossanitários, enquanto a de 10/06 reuniu laboratórios que realizam diagnósticos de saúde animal.

Além do Departamento de Laboratórios da Adapar, participaram representantes do Instituto Biológico de São Paulo, Instituto Agronômico de São Paulo, Universidade Federal Rural do Rio de Janeiro (UFRRJ), Centro de Diagnóstico e Pesquisa em Sanidade Animal (Cedisa) de Santa Catarina, LabVet de Goiás e Instituto de Pesquisas Veterinárias Desidério Finamor (IPVDF) do Rio Grande do Sul.

Na pauta das reuniões, foi discutida a proposta de alteração da legislação para credenciamento de laboratórios junto ao Ministério da Agricultura e Pecuária, que está atualmente em consulta pública.

Capacitação de fiscais da Adapar em Paranavaí: inspeção de turbo atomizadores com foco na eficiência e redução da deriva de agrotóxicos



Treinamento de fiscais da Adapar para inspeção de turbo atomizadores em Paranavaí, com foco no aumento da eficiência de controle e na redução da deriva de agrotóxicos. Este treinamento visa capacitar os fiscais para realizar inspeções para garantir que os equipamentos estejam funcionando de acordo com as normas técnicas e de segurança.

BOLETIM INFORMATIVO

ADAPAR
Agência de Defesa Agropecuária do Paraná

DATA: 14/06/2024

Acontecimentos da Semana

Veja Mais

Fiscalização volante em Chopinzinho/PR verifica cargas agropecuárias



Nesta terça-feira (11) foi realizada uma fiscalização volante no município de Chopinzinho/PR, com o objetivo de verificar cargas de interesse da defesa agropecuária. A operação contou com a participação de fiscais e assistentes de fiscalização de defesa agropecuária dos Departamentos de Sanidade Vegetal e Saúde Animal.

Projeto de educação sanitária na escola municipal de Icaraíma/PR



A Escola Municipal de Icaraíma /PR está implementando um projeto de Educação Sanitária voltado para seus alunos, em colaboração com o Projeto de Formação em Saúde (PFTa) de Alto Paraíso.

Controle de pragas na citricultura familiar em Moreira Sales/PR



A fiscalização de propriedade é essencial para garantir a sanidade da citricultura, especialmente para os agricultores familiares. Em Moreira Sales, um agricultor familiar com 5,5 hectares dedicados inteiramente ao cultivo de citros tem se destacado na manutenção da saúde de sua plantação. Este produtor tem conseguido controlar o Huanglongbing (HLB), também conhecido como Greening, além de outras pragas que ameaçam a citricultura.

Seus frutos, livres de doenças, são fornecidos ao programa de merenda escolar local, contribuindo para a alimentação saudável dos alunos. Esse exemplo ressalta a importância da fiscalização e do manejo sustentável na citricultura.

Conclusão das coletas sorológicas para vigilância da sanidade de suínos 2024 em Ivaiporã e Pitanga/PR



Os escritórios regionais de Ivaiporã e Pitanga finalizaram as coletas para a Vigilância Ativa Sorológica, visando garantir a sanidade dos suínos em 2024. Amostras de sangue foram coletadas de várias propriedades para detectar doenças como a Peste Suína Clássica e Africana. Este programa de monitoramento visa detectar precocemente a presença de doenças entre outras enfermidades que podem afetar a suinocultura.

Palestra sobre o SUSAF no Festival do Queijo Artesanal de Minas 2024

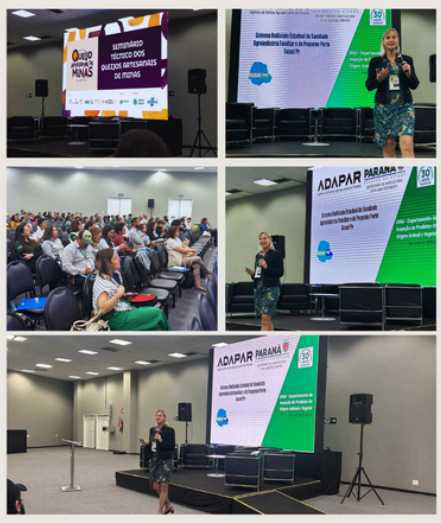

Nesta sexta (14), a médica veterinária Mariza Koloda Henning, chefe do Departamento de Inspeção de Produto de Origem Animal e Vegetal (DPAV) da Adapar, realizou uma palestra sobre o SUSAF (Sistema Unificado Estadual de Sanidade Agroindustrial Familiar, Artesanal e de Pequeno Porte do Paraná) no Festival do Queijo Artesanal de Minas 2024.
A palestra destacou a importância do SUSAF para a segurança e qualidade dos produtos agroindustriais no estado, abordando diretrizes e benefícios do sistema.

Adapar participa do IV Encontro Microrregional de Conservação de Solos e Água em Anahy/PR



A Agência de Defesa Agropecuária do Paraná (ADAPAR), representada pelo engenheiro agrônomo Nilton Lima Ormundo, marcou presença no IV Encontro Microrregional de Conservação de Solos e Água, realizado em Anahy. Este evento reuniu especialistas, agricultores e representantes de diversas instituições para discutir práticas e estratégias de conservação dos recursos naturais, com foco na sustentabilidade agrícola.

Astorga se organiza para adesão ao Susaf/PR



Os servidores da Adapar, Maria Cândida Wolff, Leandro Perdigão e Reginaldo Silva, receberam no Escritório Local da Adapar em Maringá o Diretor de Agricultura de Astorga/PR, Joe Tomokuni, e os médicos veterinários do Serviço de Inspeção Municipal, Cláudio Miyata e Bruna Ávila.
Na ocasião, foi apresentada a documentação de Requerimento para Adesão ao SUSAF-PR.

Irregularidade de transporte de frutas e orientações sobre o Greening em fiscalização

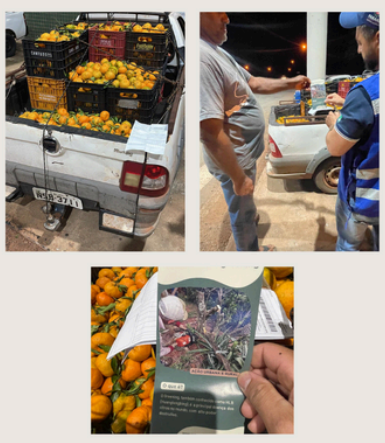

Durante uma fiscalização, foi verificado um veiculo de transporte de frutas sem o PTV (Permissão de Trânsito Vegetal), o que é irregular. Nessa mesma ocasião, aproveitou-se para entregar o folheto com orientações essenciais sobre o greening, visando aumentar a conscientização sobre essa importante doença agrícola.

Ação Conjunta da Adapar combate agrotóxicos falsificados



Agrotóxicos falsificados foram apreendidos e encaminhados para destruição em uma ação conjunta realizada pela Adapar, fabricantes detentores das marcas, polícias e o Ministério Público de São Paulo. Essa operação foi essencial para combater a distribuição e o uso de produtos ilegais que podem trazer sérios riscos à saúde pública e ao meio ambiente