BOLETIM INFORMATIVO

ADAPAR
Agência de Defesa Agropecuária do Paraná

EDIÇÃO ESPECIAL

DATA: 29/05/2024

Estado leva debate sobre fiscalização de agrotóxicos e sanidade vegetal à Conferência Nacional de Defesa Agropecuária



Conectividade em agropecuária, promoção de um meio ambiente sustentável e economia do país. Estes são os temas da 8ª Conferência Nacional sobre Defesa Agropecuária (CNDA), será realizada durante os próximos dias 4, 5 e 6 de junho, em Goiânia (GO). A Agência de Defesa Agropecuária do Paraná (Adapar) estará presente com uma equipe de 32 servidores, e dois palestrantes que apresentarão em reuniões institucionais, atrações previstas na Conferência. A defesa agropecuária do Paraná vai promover debates sobre os impactos da nova lei de agrotóxicos na fiscalização estadual e a experiência estadual com o diagnóstico fitossanitário do HLB ou greening. A CNDA é promovida pela Sociedade Brasileira de Defesa Agropecuária (SBDA), sediada em Salvador, Bahia.

LER MAIS...

Adapar marca presença na 52ª ExpoParanavaí com ações educativas



A Agência de Defesa Agropecuária do Paraná (ADAPAR) participa ativamente da 52ª ExpoParanavaí, que ocorre entre os dias 24 de maio e 2 de junho de 2024, no Parque de Exposições Presidente Arthur da Costa e Silva. A abertura oficial do evento, realizada nesta sexta-feira (24), contou com a presença do diretor-presidente Otamir Cesar Martins, que destacou a importância da exposição para a agropecuária paranaense. Durante seu discurso, Otamir Cesar Martins ressaltou o papel fundamental da Adapar na defesa da sanidade agropecuária do estado, enfatizando a importância das ações preventivas e educativas desenvolvidas pela agência. Ele também parabenizou os organizadores da ExpoParanavaí por promoverem um espaço de troca de conhecimentos e inovação no setor agropecuário.

LER MAIS...

Vazio sanitário da soja inicia neste domingo para municípios do Norte, Noroeste, Oeste e Centro-Oeste do Estado

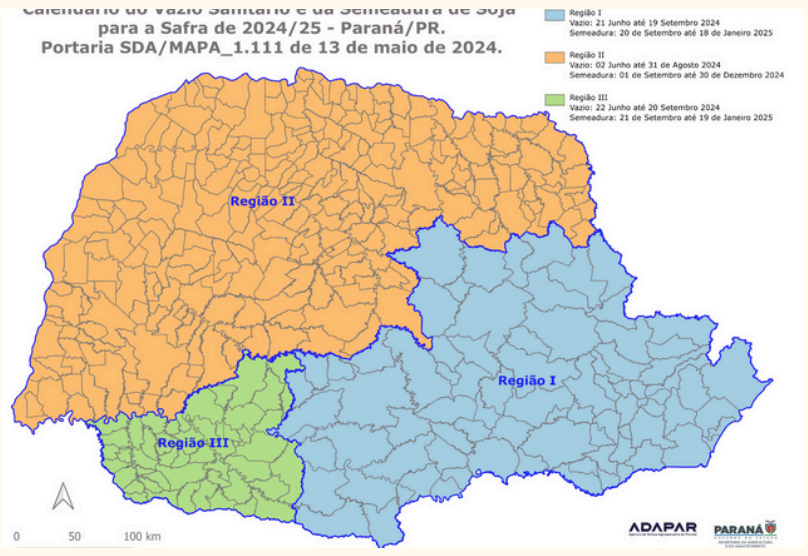

Os municípios do Norte, Noroeste, Centro-Oeste e Oeste tem o vazio sanitário iniciado no próximo dia domingo, 02 de junho, e se estende até 31 de agosto. Para esses municípios, o plantio da soja está liberado a partir de 1.º de setembro de 2024 e termina em 30 de dezembro. A Região 2, que compreende a maioria destes municípios, tem o vazio sanitário iniciado mais cedo no Estado, em comparação às Regiões 1 e 2. Durante o vazio sanitário não é permitido cultivar, manter ou permitir a existência de plantas vivas de soja no campo, com o objetivo de que não se torne hospedeira do fungo Phakopsora pachyrhizi.

LER MAIS...

BOLETIM INFORMATIVO

ADAPAR
Agência de Defesa Agropecuária do Paraná

EDIÇÃO ESPECIAL DATA: 29/05/2024

Para prevenir pragas, Adapar normatiza acesso de máquinas agrícolas ao Paraná



A Agência de Defesa Agropecuária do Paraná (Adapar) publicou a Portaria nº 129/24 que estabelece procedimentos para a entrada de máquinas, implementos agrícolas e seus veículos transportadores no Paraná. Segundo o documento, ela é permitida somente se todas as partes internas e externas estiverem livres de solo e de resíduos de vegetais.

LER MAIS...

Acontecimentos da Semana

Veja Mais

Adapar alinha prevenção e estratégias de segurança com BRF Global



Nesta semana, a Agência de Defesa Agropecuária do Paraná (Adapar) e a BRF, uma das maiores companhias de alimentos do mundo, se reuniram para discutir importantes assuntos estratégicos voltados para a saúde animal.

O encontro teve como objetivo principal reforçar as práticas de controle e prevenção de doenças, além de alinhar estratégias para garantir a segurança e a qualidade dos produtos agropecuários.

Tecnologia a serviço da defesa agropecuária





Contagem de Rebanho com auxílio de drones no município de Enéas Marques, região de Francisco Beltrão. Este projeto inovador visa otimizar a gestão e monitoramento de rebanhos utilizando tecnologia de ponta. A iniciativa está sendo conduzida por Paulo Ricardo, engenheiro agrônomo especialista em Agricultura de Precisão (FDA) e Ayrton Cavalheiro, Médico Veterinário (FDA). A aplicação de drones permite uma cobertura mais ampla e precisa, proporcionando dados valiosos para a melhoria da produtividade e eficiência na pecuária local. O uso desta tecnologia representa um avanço significativo para a modernização da defesa agropecuária.

Entrega do Selo SUSAF/PR em Missal/PR





Registro da entrega do SUSAF/PR, neste sábado (25) ao município de Missal/PR, para a agroindústria familiar Baumgratz Embutidos e Defumados.
Com a entrega do selo, os produtos da agroindústria de Missal, poderão ser comercializados em todo o território paranaense.

Adapar na Expoparanavaí



Registro da abertura da 52ª Expoparanavaí, realizada nesta sexta-feira (24), com a presença do diretor-presidente da Agência de Defesa Agropecuária do Paraná (Adapar), Otamir Cesar Martins e equipe da Adapar na região.

Adapar e São João do Triunfo se organizam para adesão ao Susaf/PR



Reunião no município de São João do Triunfo com a secretária da Agricultura Ângela Maria Oleinik e a médica veterinária do Serviço de Inspeção Municipal (SIM) , Maria Luiza Halila, para esclarecer dúvidas referentes aos projetos agroindustriais e aos trâmites para a obtenção do SUSAF pelo município. Durante o encontro, também foi solicitado apoio para a campanha de atualização de rebanhos. Representando a Adapar, esteve presente o servidor Luiz Gonzaga Cechinel Junior, Chefe do Escritório Regional da Adapar, em União da Vitória.

Diretoria realiza circuito de encontro com servidores de Escritórios Regionais



Registros dos encontros da diretoria da Agência de Defesa Agropecuária do Paraná (Adapar) com os servidores do Escritório Regional de Ivaiporã, Pitanga e Campo Mourão, realizados durante o início desta semana.

Estes encontros tem por finalidade oportunizar a integração entre a direção e os servidores das regiões em torno das atualidades e desafios da defesa agropecuária paranaense, da integração da Adapar no Sistema Estadual de Agricultura e da estrutura organizacional e do planejamento estratégico da Adapar.

BOLETIM INFORMATIVO

ADAPAR
Agência de Defesa Agropecuária do Paraná

EDIÇÃO ESPECIAL DATA: 29/05/2024

Acontecimentos da Semana

Veja Mais



Adapar na Expoparanavaí: Equipes apresentam defesa agropecuária para Rede Municipal de Ensino



Equipe do Departamento de Saúde Animal (DSA) e da Departamento de Sanidade Vegetal (DSV) do Escritório Regional de Paranavaí marcando presença na ExpoParanavaí 2024. As equipes apresentam para crianças do colégio municipal de Porto Rico os trabalhos da defesa agropecuária do Paraná.

EXPOPARANAVAÍ - A 52ª edição da ExpoParanavaí acontece no Parque de Exposições Presidente Arthur da Costa e Silva, e conta com 10 dias de festa, mais de R$ 40 milhões em movimentação financeira e R$ 25 milhões em volume de negócios financiados e prospectados.

Adapar presente no evento sobre biosseguridade



A Agência de Defesa Agropecuária do Paraná (Adapar) marcou presença no evento sobre biosseguridade em aves realizado na Universidade Estadual de Maringá (UEM). O evento contou com a participação de professores, alunos da graduação e pós-graduação, e de funcionários da universidade. A palestra foi ministrada por Kazuo Hirata, da Vetanco, renomado especialista no assunto. A presença da Adapar reforçou o compromisso do órgão com a promoção de práticas de biosseguridade e o intercâmbio de conhecimento entre academia e setor produtivo.

Encontro em Campo Mourão reúne diretoria com servidores do Escritório Regional



Registros da reunião da diretoria da Agência de Defesa Agropecuária do Paraná (Adapar) com os servidores do Escritório Regional de Campo Mourão. Estiveram presentes o diretor-presidente da Adapar, Otamir Cesar Martins e o Diretor de Defesa Agropecuária, Manoel Luiz de Azevedo, além dos servidores do Escritório Regional de Campo Mourão.

Adapar e Cocamar realizam treinamento de fiscais em tecnologias de aplicação de agrotóxicos



A Agência de Defesa Agropecuária do Paraná (Adapar), em parceria com a Cocamar, realiza treinamento de fiscais de defesa agropecuária sobre tecnologia de aplicação de agrotóxicos, com turbo atomizador.

OBJETIVO - O objetivo é capacitar os servidores para inspeção desses pulverizadores, na região Noroeste do estado.

Município de Pato Bragado adere ao Susaf/PR e amplia a lista de municípios do Estado aderidos ao Sistema



Nesta terça-feira (28), pela manhã, foi realizada a entrega formal do certificado de adesão ao Sistema Unificado de Atenção à Sanidade Agroindustrial Familiar, Artesanal e de Pequeno Porte (Susaf/PR), do Município de Pato Bragado, região Oeste do Estado. Estiveram presentes o Prefeito Municipal Sr. Leomar Rhoden, o Vice-Prefeito Sr. John Jeferson Weber Nodari, o Chefe do ER da ADAPAR/Toledo, o Chefe do NR SEAB/Toledo e representantes do IDR Regional Toledo e do SIM de Pato Bragado.

BOLETIM INFORMATIVO

ADAPAR
Agência de Defesa Agropecuária do Paraná

EDIÇÃO ESPECIAL DATA: 29/05/2024

Acontecimentos da Semana

Veja Mais

Reunião entre Adapar, Ocepar e Embrapa discute o desenvolvimento de soluções inovadoras



Nesta terça-feira (28), representantes da Agência de Defesa Agropecuária do Paraná (Adapar), da Organização das Cooperativas do Paraná (Ocepar) e da Empresa Brasileira de Pesquisa Agropecuária (Embrapa) realizaram uma reunião técnica com o objetivo de discutir o compartilhamento de informações estratégicas e sistemas entre as instituições.
Durante o encontro, foi abordada a possibilidade de criação de um radar *online* que agregue e disponibilize as principais informações sanitárias do estado. Este radar serviria como uma ferramenta essencial para monitoramento e gestão das questões sanitárias, proporcionando maior agilidade e precisão na tomada de decisões e na implementação de ações de controle.

A reunião destacou a importância da sinergia entre Adapar, Ocepar e Embrapa para o desenvolvimento de soluções inovadoras e eficazes, que atendam às necessidades do setor e garantam a proteção e a sustentabilidade das atividades agropecuárias no estado.

Defesa agropecuária do Paraná marca presença em lançamento da 3ª Edição do "Caminhos da Produção Orgânica" em Campo Mourão



Adapar presente no evento de lançamento da 3° Edição da Exposição Caminhos da Produção Orgânica, em Campo Mourão. O evento contou com a participação do Sistema Seagri, Ministério Público, Prefeitura, Cooperativas, Universidades, produtores e demais atores da cadeia produtiva de orgânicos.

A alimentação escolar orgânica foi instituída no sistema estadual de ensino em 2020, por meio de um decreto do Governo do Estado. O objetivo é incluir alimentos orgânicos gradualmente na alimentação dos alunos das escolas estaduais para que as refeições sejam totalmente orgânicas até 2030.

Adapar participa de reunião na FAEP que discute a competitividade global do leite sul-brasileiro



A Agência de Defesa Agropecuária (Adapar) participa da reunião na Federação da Agricultura do Estado do Paraná - FAEP sobre o "Plano de Desenvolvimento da Competitividade Global do Leite Sul-Brasileiro", dentro da Agenda da Aliança Láctea Sul Brasileira.
Estiveram na reunião representando a Adapar, o Chefe de Gabinete Horácio Slongo e a Chefe de Departamento de Inspeção de Produtos de Origem Animal e Vegetal (DPAV), Mariz Koloda Henning.

Adapar presente no 2º Encontro de Mulheres Produtoras Rurais de Catanduvas



Registros da Agência de Defesa Agropecuária do Paraná (Adapar) presente no 2º Encontro de Mulheres Produtoras Rurais de Catanduvas, que visou valorizar o público feminino e suas habilidades nas tarefas do agronegócio, além de discutir empreendedorismo. O evento aconteceu nesta terça-feira (28), no salão paroquial. O II Encontro de Mulheres Produtoras Rurais de Catanduvas foi realizado pelo Instituto de Desenvolvimento Rural do Paraná – Iapar-Emater (IDR-Paraná), com apoio da Prefeitura Municipal de Catanduvas e empresas parceiras.

Encontro de Mulheres Rurais em Laranjeiras do Sul reforça trabalho feminino no campo

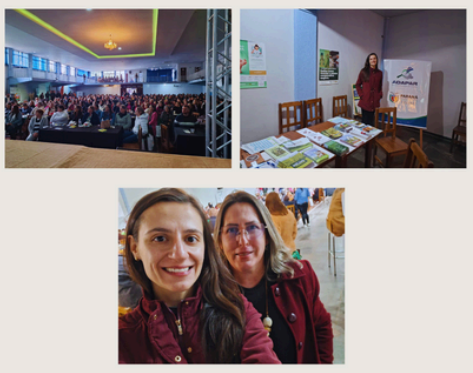

A Agência de Defesa Agropecuária (Adapar) esteve presente nesta terça-feira (28), por meio do Escritório Regional de Laranjeiras do Sul no Encontro de Mulheres Rurais, que reuniu 330 produtoras, de dez municípios, para conversar a respeito de previdência rural, políticas públicas dirigidas às mulheres, protagonismo e resiliência feminina.
O intuito do evento foi fortalecer e apoiar as mulheres do campo para que possam participar ativamente das decisões da propriedade rural.

Adapar presente em 2º Encontro Técnico de Mulheres Rurais em Astorga



Registros da participação da Adapar no Em Astorga, organizado pelo Instituto de Desenvolvimento Rural do Paraná – Iapar-Emater (IDR-Paraná), que organizou o 2º Encontro Técnico de Mulheres Rurais. As cerca de duzentas produtoras inscritas discutiram sindicalismo, a Lei Maria da Penha, políticas públicas para as mulheres e a saúde feminina.