BOLETIM INFORMATIVO

ADAPAR
Agência de Defesa Agropecuária do Paraná

DATA: 19/04/2024

Com adesão de consórcio da Região Metropolitana de Curitiba, programa de sanidade agroindustrial chega a 135 municípios



O Consórcio Metropolitano de Serviços do Paraná (Comesp) oficializou nesta sexta-feira (19) sua adesão ao Sistema Unificado Estadual de Sanidade Agroindustrial Familiar, Artesanal e de Pequeno Porte (Susaf/PR). Com isso, pode indicar agroindústrias de 29 municípios para comercializarem seus produtos para todo o Paraná. O Susaf/PR acaba com entraves burocráticos que impossibilitam que produtos alimentícios e derivados reconhecidamente bons do ponto de vista higiênico-sanitário sejam vendidos além dos limites locais.

LER MAIS...

Prazo para atualização obrigatória de rebanhos começa em 1º de maio no Paraná



A Campanha de Atualização dos Rebanhos do Paraná de 2024 começa em 1º de maio e se estenderá até 30 de junho. A atualização é obrigatória para todos os produtores rurais com animais de produção de qualquer espécie sob sua guarda. Aqueles que não cumprirem a exigência ficarão impedidos de obter a Guia de Trânsito Animal (GTA), documento que permite a movimentação de animais entre propriedades e para abate nos frigoríficos.

LER MAIS...

Está chegando a hora de fazer a atualização do rebanho no Paraná. Clique para ouvir

Candidatos para cargos na Adapar podem conferir resultado preliminar do Concurso



Os cerca de 1,6 mil candidatos inscritos no concurso público para a Agência de Defesa Agropecuária do Paraná (Adapar) já podem conferir o resultado preliminar do Concurso para Assistente de Fiscalização da Defesa Agropecuária, realizado em março.

Os resultados podem ser conferidos AQUI. O certame ainda está em processo, e o resultado oficial ainda deve ser divulgado após o término do prazo de interposição de recursos contra o resultado preliminar.

LER MAIS...

Avesui America Latina 2024: Adapar lidera painel de aves e suínos



Na 23º, edição da Feira da Indústria Latino-Americana de Aves e Suínos (AveSui América Latina 2024), a defesa agropecuária do Paraná tem destaque no painel na promoção da exposição e discussão em aves e suínos. Na tarde desta última quarta-feira (17), João Humberto Teotônio, Coordenador do Programa de Sanidade de Suínos da Adapar liderou o painel de “Defesa e Enfrentamento Sanitário”.

O painel contou com o debate no setor avícola, em registros avícolas e biosseguridade, atualizações da Influenza Aviária; e no setor de suínos, na interface de abatedouros e os desafios da suinocultura no mercado externo e paranaense. Realizaram palestras e fomentaram o debate, os Fiscais da Adapar — Gilmar Pereira Alves e Jeison Solano Spim; juntamente com Luana Torres da Rocha, gerente de suprimentos da Frimesa e Abel Ricieri Guareschi Neto, representante do Ministério da Agricultura e Pecuária (MAPA).

BOLETIM INFORMATIVO

ADAPAR
Agência de Defesa Agropecuária do Paraná

DATA: 19/04/2024

Adapar reforça implementação de biosseguridade em granjas comerciais de Suínos para produtores do Oeste



Nesta quinta-feira (18), os municípios de Medianeira e Missal, no oeste do Estado, sediaram reuniões técnicas entre suinocultores da Lar Cooperativa Industrial e fiscais de defesa agropecuária da Agência de Defesa Agropecuária do Paraná (Adapar). O encontro teve por finalidade a promoção do debate sobre a implementação da portaria 265, publicada em 2018. A norma estabelece medidas de biosseguridade em granjas comerciais de suínos para manter a qualidade sanitária na produção do Estado.

LER MAIS...

No Dia Nacional da Conservação do Solo, Paraná reforça compromisso com as boas práticas de manejo e comemora 40 anos da lei de preservação do solo



Recurso essencial para a atividade agropecuária, o solo precisa de cuidados adequados, que reduzam os riscos ambientais de degradação e garantam sua fertilidade e a segurança alimentar para a população. Em 15 de abril, celebra-se o Dia Nacional da Conservação do Solo, instituído pela Lei Federal n° 7.876, de 1989, com o objetivo de lembrar a importância das boas práticas de uso e manejo deste recurso natural.

LER MAIS...

Dia da Conservação do Solo: Tecpar e Adapar atuam juntos para proteção da natureza



Nesta segunda-feira, 15 de abril, Dia Nacional da Conservação do Solo, o Instituto de Tecnologia do Paraná (Tecpar) e a Agência de Defesa Agropecuária do Paraná (Adapar) destacam a importância da preservação e uso correto deste importante recurso natural. A capacidade produtiva do solo é finita, ou seja, sem manejo adequado ele pode se esgotar. Por isso, a manutenção fundamental, seja ela preventiva, para garantir a sua funcionalidade ou, corretiva, para restaurar a qualidade.

LER MAIS...

Paraná tem 55 premiados no Mundial do Queijo; Melhor Queijeiro também é do Estado



O Paraná teve 55 queijos e produtos lácteos de 23 municípios premiados na 3ª edição do Mundial do Queijo do Brasil, que aconteceu entre os dias 11 e 14 de abril, no Teatro B32, em São Paulo. No total, 1.900 produtos de 13 países foram avaliados por 300 jurados, e 598 queijos e produtos lácteos receberam medalhas. O júri foi presidido pelo queijista Laurent Dubois, um dos melhores artesãos da França na categoria queijo.

Entre os paranaenses premiados, são 12 medalhas Super Ouro, 14 Ouro, 14 Prata e 15 Bronze. A competição, organizada pela associação SerTãoBras, avaliou de forma anônima queijos, iogurtes, doces de leite e coalhadas, pela sua aparência exterior e interior, textura, aromas e sabores.

LER MAIS...

www.adapar.pr.gov.br
Junte-se à Comunidade Adapar no Whatsapp
https://www.bit.ly/adaparwpp
@adaparoficial
(41)9861-0166

BOLETIM INFORMATIVO

ADAPAR
Agência de Defesa Agropecuária do Paraná

DATA: 19/04/2024

Acontecimentos Da Semana

Veja Mais

Adapar participa de reunião com o GAEMA em Santo Antônio da Platina





Registros dos representantes da Agência de Defesa Agropecuária do Paraná (Adapar) no encontro com o Grupo de Atuação Especializada em Meio Ambiente, Habitação e Urbanismo (Gaema), realizado em Santo Antonio da Platina. Na reunião, o coordenador do Programa de Fiscalização do Uso do Solo Agrícola, Luiz Renato Barbosa contribuiu com uma exposição.

GAEMA - O grupo tem por objetivo atuar preventiva e repressivamente na proteção do meio ambiente, habitação e urbanismo, especialmente nos casos locais ou regionais de maior lesividade, repercussão, gravidade ou complexidade.

Umuarama fortalece incentivo à qualidade e segurança de alimentos comercializados



Foto: Prefeitura Municipal de Umuarama

Feirantes, produtores e comerciantes de produtos de origem animal, hortaliças e frutas participaram de reunião promovida pela Prefeitura de Umuarama, por meio da Secretaria Municipal de Agricultura nesta semana. O objetivo do encontro foi incentivar aos produtores garantir qualidade e segurança nos alimentos comercializados nas feiras livres da cidade e a importância do SIM (Serviço de Inspeção Municipal) e Sanidade Agroindustrial Artesanal e de Pequeno Porte do Paraná (Susaf/PR).
Estiveram presentes ao evento Roberto Carlos Machado, gerente regional de Umuarama da Agência de Defesa Agropecuária do Paraná (Adapar), Claudeni Scapolan, coordenadora da Vigilância Sanitária, Junior Ceranto, secretário municipal de Indústria, Comércio e Inovação, Adriano Pereira, consultor do Sebrae e Rafael de Matos, representante do Instituto de Desenvolvimento Rural–Iapar-Emater (IDR-Paraná).

Encontro sobre Sanidade Animal em Guarapuava debate influenza aviária e bem-estar animal





Bem-estar animal e Influenza Aviária foram pautas do 3º Encontro de Sanidade Animal, realizado no município de Guarapuava, no centro-oeste do Estado. A Agência de Defesa Agropecuária (Adapar) marcou presença com exposições e debates sobre atualizações em Influenza Aviária e Bem Estar Animal, atividades intensamente ligadas à defesa agropecuária paranaense. O evento aconteceu no Anfiteatro do Sindicato Rural de Guarapuava e conta com o apoio do Sistema Estadual de Agricultura (Seagri); Federação Estadual de Agricultura (Sistema FAEP/Senar-PR) e da Secretaria de Agricultura Municipal de Guarapuava.

Fiscais de Cianorte reforçam ações de vigilância em doenças de Suínos



Registros de atividade realizadas nesta semana pelos servidores do escritório regional de Cianorte referente ao Plano Integrado de Vigilância do Ministério da Agricultura e Pecuária (MAPA) para Peste Súina Clássica (PSC), Peste Suína Africana (PSA) e Síndrome Reprodutiva e Respiratória dos Suínos (PRRS). Nas imagens, o Assistente de Fiscalização e o Fiscal de Defesa Agropecuária (AFDA e FDA) Donizete Camargo e a Allice Nochi colhem amostras de sangue de suínos domésticos para análise laboratorial, com o intuito de demonstrar ausência de circulação viral no Estado do Paraná.

Treinamento em GTA de aves em Rondon e Cianorte fortalece parcerias com setor produtivo



Nesta semana, os escritórios locais de Rondon e Cianorte realizaram Treinamento para Habilitação de Médicos Veterinários para Emissão de Guia de Trânsito Animal de Aves. Essa capacitação é parte obrigatória do processo de habilitação pelo Ministério da Agricultura, Pecuária e Abastecimento - MAPA e fortalece os vínculos entre a Agência de Defesa Agropecuária do Paraná (Adapar) e o setor produtivo avícola. O evento contou com a presença de sete Médicos Veterinários da GTFoods e Avenorte..

Ações da defesa agropecuária de controle de morcegos hematófagos em Rio Bonito do Iguaçu

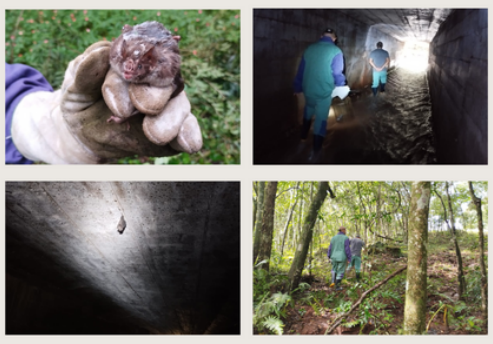

Registros dos trabalhos de controle e fiscalização de morcegos hematofagos em Rio Bonito do Iguaçu, na regional de Laranjeiras do Sul.
DEFESA AGROPECUÁRIA - Dentre as ações realizadas pela Adapar, estão a orientação a produtores rurais na prevenção da raiva transmitida por morcegos hematófagos; controle de colônias de morcegos hematófagos; cacinação de animais herbívoros em áreas estratégicas e a realização de diagnóstico da raiva.

AveSui América Latina 2024: Adapar presente na abertura da feira que discute tecnologias e soluções para dos setores de aves e suínos



Registros da Agência de Defesa Agropecuária do Paraná (Adapar) presente na 23ª edição da AveSui América Latina 2024, evento destaque na diversidade de produtos e tecnologias parados setores de aves e suínos da américa latina e do mundo.
Na foto, o diretor-presidente Otamir Cesar Martins está postado na abertura oficial da feira, que protagonizou a entrega do Prêmio "Quem é Quem", que reconheceu as maiores e melhores Cooperativas brasileiras de Aves e Suínos.
EVENTO - A Feira da Indústria Latino-Americana de Aves e Suínos (AveSui América Latina 2023), chega a sua 23ª edição e é realizada presencialmente de 16 a 18 de abril de 2024, em Medianeira, no oeste do Estado.

Encontro de produtores de leite do Sudoeste discute soluções para bovinocultura leiteira



Visando discutir medidas de combate à crise leiteira e novos cenários, o auditório da Associação dos Municípios do Sudoeste do Paraná (AMSOP) reuniu nesta semana em Francisco Beltrão, produtores de leite com representantes do Estado para debater ações e medidas para intermediar a crise no setor. O encontrou pautou o panorama atual e perspectivas futuras na bovinocultura leiteira do Estado. Uma das maiores preocupações dos produtores no momento é a concorrência diante da importação de leite de países do Mercosul.
O encontro contou com a presença do secretário estadual da Agricultura e do Abastecimento, Norberto Ortigara, e do diretor-presidente da Agência de Defesa Agropecuária do Paraná (Adapar), Otamir Cesar Martins. Também estiveram presentes representantes do Instituto de Desenvolvimento Rural–Iapar-Emater (IDR-Paraná), Federação dos Trabalhadores Rurais Agricultores Familiares do Estado do Paraná (Fetaep) e da Federação Estadual de Agricultura (Sistema FAEP/Senar-PR).

www.adapar.pr.gov.br

Junte-se à Comunidade Adapar no Whatsapp

https://www.bit.ly/adaparwpp

@adaparoficial

(41)9861-0166