

SISTEMA DE DEFESA SANITÁRIA VEGETAL

6) Sistema de Defesa Sanitária Vegetal SDSV



OPÇÕES DE LOGIN

- Central de Segurança
- SMS
- Token PIA (aplicativo)
- Certificado Digital
- Expresso

CPF, E-Mail ou Login Sentinela

Senha

ACESSAR

[Ainda não sou cadastrado](#)

[Recuperar / Alterar Senha](#)

SISTEMA DE DEFESA SANITÁRIA VEGETAL

Todo o processo de certificação fitossanitária de origem (CFO) é realizada por meio deste sistema → desde a inscrição da UP, emissão do CFO e solicitação e impressão da PTV

Livro de acompanhamento da UP e UC → continuam sendo necessário

Processo de certificação fitossanitária de origem consolidada (CFOC) é realizada por meio deste sistema → formação de lotes, emissão do CFOC e solicitação e impressão da PTV

Inscrição da UC → Necessário apresentar documentação específica na unidade da ADAPAR para emissão do Certificado de Registro com validade de 5 anos

RT poderá solicitar login para o SDSV após habilitação ou extensão da habilitação na Adapar → enviar e-mail para gat.consulta@adapar.pr.gov.br solicitando seu usuário e senha para acessar o SDSV, informando seu nome, CPF, RG, telefone e e-mail atualizado.

ADAPAR **CFO/CFOC - LEGISLAÇÃO ESPECÍFICA** **PARANÁ**
 GOVERNO DO ESTADO

Material de apoio ao usuário do SDSV

www.adapar.pr.gov.br Acessibilidade Mapa do site

ADAPAR
 Agência de Defesa Agropecuária do Paraná

Busca

INSTITUCIONAL SAÚDE ANIMAL **SANIDADE VEGETAL** TRÂNSITO AGROPECUÁRIO INSPEÇÃO POA LABORATÓRIO

- Gerência de Sanidade Vegetal
 - Agrotóxicos
 - Grandes Culturas
 - Monitoramento de Pragas
 - Fertilizantes e Afins
 - Sementes e Mudanças
 - Solo Agrícola
 - Citricultura
 - Fruticultura
 - Cultivos Florestais
 - Certificação e Rastreabilidade Vegetal**

ACESSO

- Ouvidoria
- Legislação
- Guia de T
- Permissão
- Boleto Ac
- Acesso a
- Registros
- Laboratório
- Consultas
- Auto de li

Adapar part
 fiscalização
 aviação agrícola

ção de

ADAPAR **CFO/CFOC - LEGISLAÇÃO ESPECÍFICA** **PARANÁ**
 GOVERNO DO ESTADO

PÁGINA DO PROGRAMA DE CERTIFICAÇÃO E RASTREABILIDADE VEGETAL NO PORTAL DA ADAPAR

Finalidade

Garantir a emissão de certificados fitossanitários de origem e consolidados (CFO e CFOC) válidos e confiáveis dos produtos vegetais paranaenses aos mais diversos mercados.

Ações Desenvolvidas

- Realização de cursos para habilitação de Responsável Técnico (RT) para emissão de CFO/CFOC
- Realização de cursos para capacitação e aperfeiçoamento dos Fiscais de Defesa Agropecuária que atuar na emissão das Permissões de Trânsito de Vegetais (PTV)
- Habilitação de RT emissor de CFO/CFOC e emissão da respectiva carteira
- Disponibilização do sistema informatizado SDSV, utilizado para inscrição de áreas agrícolas ou extrativistas PTV pelo RT
- Fiscalizações para inscrição de UP
- Emissão de laudo de vistoria e análise de processos para habilitação como Unidades de Consolidação (UC)
- Emissão de certificados de habilitação de UC
- Fiscalizações de rotina em UP e UC
- Liberação de Permissão de Trânsito de Vegetais (PTV), documento emitido para acompanhar o trânsito de outras Unidades da Federação ou até pontos de egresso (portos, aeroportos, fronteira com outros países, etc)
- Instrução de interessados em realizar a certificação fitossanitária de origem visando a comercialização int
- Suporte aos RT habilitados na execução de suas atividades
- Envio de relatórios das atividades ao Ministério da Agricultura, Pecuária e Abastecimento (MAPA)

Consulta de RT habilitados para emissão de CFO/CFOC

Consulta de empresas inscritas como Unidade de Consolidação (UC)

Cursos de Certificação Fitossanitária de Origem

Credenciamento/Habilitação CFO-CFOC/Habilitação FDA-PTV

SDSV - Sistema de Defesa Sanitária Vegetal - Orientações de uso e acesso

Formulários Úteis ao RT Habilitado para Emissão de CFO/CFOC

Sistema de Mitigação de Risco (SMR) Cancro Citrico



Acesso ao SDSV

SDSV - Sistema de Defesa Sanitária Vegetal

Materiais Orientativos - RT da UP

Manual do Usuário - RT da UP

Video Orientativo do Usuário - RT da UP (Completo)

Video Orientativo do Usuário - RT da UP (Partes)

Introdução

Endereço para Acesso, Login e Tela Inicial

Menu Boleto

Fluxo das Etapas Relacionadas ao Menu UP

Inscrição da UP

Inclusão da Produção Estimada

Inclusão da Produção Efetiva

Formação de Lote

Emissão do CFO

Solicitação de PTV

Impressão da PTV

Finalização da Produção

Manutenção Anual da UP de Cultura Perene

Cancelamento da UP, Alteração de dados da UP e Substituição ou Inclusão de RT na UP

Pesquisar UP

Pesquisar Manutenções Realizadas nas UP

Pesquisar Produção

Pesquisar Estoque (Saldo) da UP

Descartar Estoque (Saldo) da UP

Pesquisar Lote da UP

Descartar Lote da UP

MATERIAIS ESPECÍFICOS PARA OS DIFERENTES PERFIS DE ACESSO

Materiais Orientativos - RT da UC

Manual de Uso para Movimentação de UC

Explicação Sobre o Uso do SDSV nas Unidades de Consolidação (UC)



FLUXOGRAMA UP - SDSV

*Liberações condicionadas à não identificação de inconformidades pelo Fiscal da ADAPAR

** Manutenção anual da UP poderá ser necessária a qualquer tempo, dependendo da data de validade informada pelo RT quando da inscrição da UP

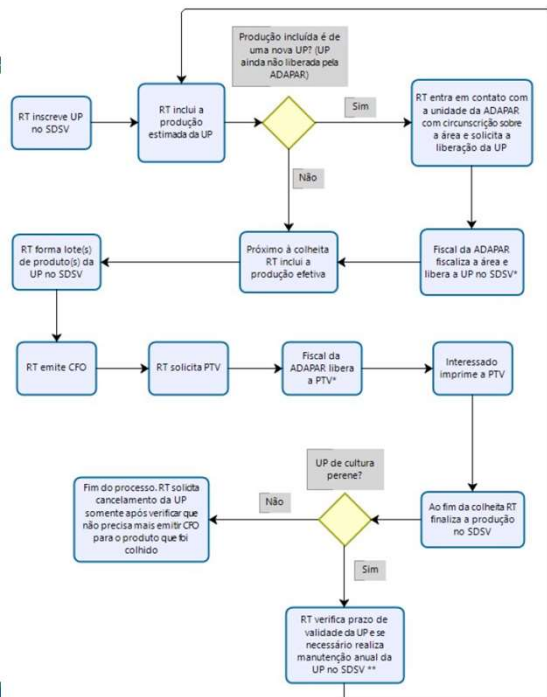



SISTEMA DE DEFESA SANITÁRIA VEGETAL



SDSV possui controles automatizados, a fim de garantir maior segurança na emissão do CFO/CFOC

Exemplos:

Área da UP a inscrever deve ser menor que a área da propriedade

RT deve ter habilitação válida para as pragas da cultura a inscrever → banana ou uva

Impede a emissão de CFO para UP vencida



SISTEMA DE DEFESA SANITÁRIA VEGETAL



Demonstração → para ter simples noção

UP: desde a inscrição da UP até a impressão da PTV

UC: desde o recebimento do produto previamente certificado até a impressão da PTV