# 6) Sistema de Defesa Sanitária Vegetal SDSV

# SISTEMA DE DEFESA SANITÁRIA VEGETAL

Todo o processo de certificação fitossanitária de origem (CFO) é realizada por meio deste sistema→ desde a inscrição da UP, emissão do CFO e solicitação e impressão da PTV

Livro de acompanhamento da UP→ continua sendo necessário

Processo de certificação fitossanitária de origem consolidada (CFOC) é realizada por meio deste sistema→ formação de lotes, emissão do CFOC e solicitação e impressão da PTV

Inscrição da UC→ Necessário apresentar documentação específica na unidade da ADAPAR para emissão do Certifcado de Registro com validade de 5 anos

**Prática→ para ter simples noção→ desde a inscrição da UP até a impressão da PTV**

**Material de apoio ao usuário do SDSV→ Portal da Adapar**

# CFO/CFOC - LEGISLAÇÃO ESPECÍFICA

## PÁGINA DO PROGRAMA DE CERTIFICAÇÃO E RASTREABILIDADE VEGETAL NO PORTAL DA ADAPAR

**www.adapar.pr.gov.br**

# CFO/CFOC - LEGISLAÇÃO ESPECÍFICA

## PÁGINA DO PROGRAMA DE CERTIFICAÇÃO E RASTREABILIDADE VEGETAL NO PORTAL DA ADAPAR

# CFO/CFOC - LEGISLAÇÃO ESPECÍFICA

## PÁGINA DO PROGRAMA DE CERTIFICAÇÃO E RASTREABILIDADE VEGETAL NO PORTAL DA ADAPAR

- Fiscalizações para inscrição de UP
- Emissão de laudo de vistoria e análise de processos para habilitação como Unidades de Consolidação (U
empresas beneficiadoras, processadoras ou embaladoras
- Emissão de certificados de habilitação de UC
- Fiscalizações de rotina em UP e UC
- Liberação de Permissão de Trânsito de Vegetais (PTV), documento emitido para acompanhar o trânsito da
partes de vegetais ou produtos de origem vegetal até outras Unidades da Federação ou até pontos de egresso
fronteira com outros países, etc)
- Instrução de interessados em realizar a certificação fitossanitária de origem visando a comercialização inte
exportação de seus produtos
- Suporte aos RT habilitados na execução de suas atividades
- Envio de relatórios das atividades ao Ministério da Agricultura, Pecuária e Abastecimento (MAPA)

---

Legislação sobre Certificação e Rastreabilidade Vegetal
Consulta de RT habilitados para emissão de CFO/CFOC
Consulta de empresas inscritas como Unidade de Consolidação (UC)
Cursos de Certificação Fitossanitária de Origem
Credenciamento/Habilitação CFO-CFOC/Cadastro RT para uso do Sistema e-PTV/Habilitação FDA-PTV
SDSV - Sistema de Defesa Sanitária Vegetal
Formulários Uteis ao RT Habilitado para Emissão de CFO/CFOC
Comunicados aos RT Habilitados para Emissão de CFO/CFOC
Links de Interesse da Defesa Agropecuária

ADAPAR
Agência de Defesa Agropecuária do Paraná

# PÁGINA DO SDSV NO PORTAL DA ADAPAR

## Acesso ao SDSV

**SDSV - Sistema de Defesa Sanitária Vegetal**

## Materiais Orientativos - RT da UP

**Manual do Usuário - RT da UP**
**Vídeo Orientativo do Usuário - RT da UP (Completo)**
**Vídeo Orientativo do Usuário - RT da UP (Partes)**
Introdução
Endereço para Acesso, Login e Tela Inicial
Menu Boleto
Fluxo das Etapas Relacionadas ao Menu UP
Inscrição da UP
Inclusão da Produção Estimada
Inclusão da Produção Efetiva
Formação de Lote
Emissão do CFO
Solicitação de PTV
Impressão da PTV
Finalização da Produção
Manutenção Anual da UP de Cultura Perene
Cancelamento da UP, Alteração de dados da UP e Substituição ou Inclusão de RT na UP
Pesquisar UP
Pesquisar Manutenções Realizadas nas UP
Pesquisar Produção
Pesquisar Estoque (Saldo) da UP
Descartar Estoque (Saldo) da UP
Pesquisar Lote da UP
Descartar Lote da UP

## Materiais Orientativos - RT da UC

**Manual de Uso para Movimentação de UC**
**Explicação Sobre o Uso do SDSV nas Unidades de Consolidação (UC)**

ADAPAR
Agência de Defesa Agropecuária do Paraná

## FLUXOGRAMA - SDSV

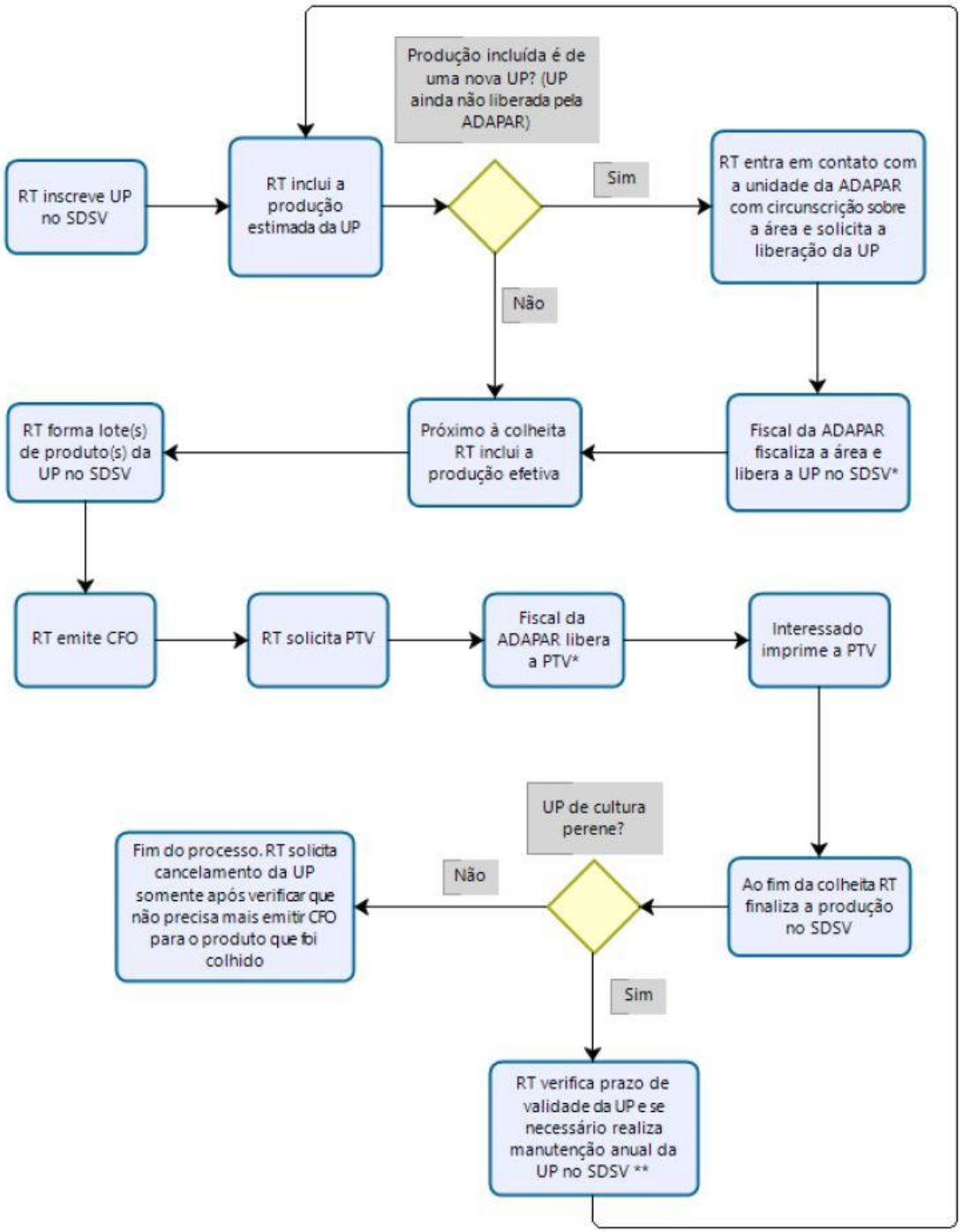


***Liberações condicionadas à não identificação de inconformidades pelo Fiscal da ADAPAR**

**** Manutenção anual da UP poderá ser necessária a qualquer tempo, dependendo da data de validade informada pelo RT quando da inscrição da UP**

## Acessar: www.homolagacao.adapar.pr.gov.br/sdsv

# DADOS PARA LOGIN

| GRUPO | USUÁRIO | SENHA |
|---|---|---|
| 1 | rtteste | abate2017 |
| 2 | testegtra | celepar |
| 3 | testegsv | celepar |

CPF PRODUTOR: 816.765.066-91

**SDSV possui controles automatizados, a fim de garantir maior segurança na emissão do CFO/CFOC**

Exemplos:

Área da UP a inscrever deve ser menor que a área da propriedade

RT deve ter habilitação válida para as pragas da cultura a inscrever-→ banana ou uva

Impede a emissão de CFO para UP vencida