

**SISTEMA DE DEFESA SANITÁRIA VEGETAL - SDSV**

**MANUAL DO USUÁRIO – PERFIL RT**

**AÇÕES RELACIONADAS À UP**

**VERSÃO 15/04/2026**

## SUMÁRIO

<b>1. INTRODUÇÃO.....</b>	<b>3</b>
<b>2. ENDEREÇO PARA ACESSO, LOGIN E TELA INICIAL.....</b>	<b>3</b>
<b>3. MENU BOLETO.....</b>	<b>5</b>
<b>4. MENU UP.....</b>	<b>6</b>
4.1. FLUXO DAS ETAPAS RELACIONADAS AO MENU UP .....	6
4.2 DEMONSTRAÇÃO DE PROCEDIMENTOS RELACIONADOS AO MENU UP.....	7
4.2.1. Inscrição de UP.....	7
4.2.2. Inclusão da Produção Estimada.....	12
4.2.3. Fiscal da ADAPAR Fiscaliza a Área e Libera a UP no SDSV.....	14
4.2.4. Inclusão da Produção Efetiva.....	14
4.2.5. Formação de Lote(s).....	16
4.2.6. Emissão de CFO.....	19
4.2.7. Solicitação de PTV.....	24
4.2.8. Liberação da PTV pelo FDA da ADAPAR.....	27
4.2.9. Impressão da PTV.....	28
4.2.10. Finalização da Produção.....	30
4.2.11. Manutenção Anual da UP de Cultura Perene.....	32
4.2.12. Cultura Não Perene e a Manutenção Anual.....	35
4.2.13. Cancelamento da UP, Alteração de Dados da UP e Substituição ou Inclusão de RT na UP.....	35
4.2.14. Pesquisar UP.....	36
4.2.15. Pesquisar manutenções realizadas nas UP.....	38
4.2.16. Pesquisar Produção.....	38
4.2.17. Pesquisar Estoque (Saldo) da UP.....	39
4.2.18. Descartar Estoque (Saldo) da UP.....	40
4.2.19. Pesquisar Lote da UP.....	42
4.2.20. Descartar Lote da UP.....	43

## 1. INTRODUÇÃO

Este é o manual do usuário perfil RT da nova versão do Sistema de Defesa Sanitária Vegetal – SDSV. Esta nova versão possui duas melhorias principais:

- a) Possibilitar a solicitação de PTV fundamentada em CFO (PTV de produto que sai da UP) listando mais de uma variedade/cultivar.
- b) Tornar o sistema mais intuitivo, mais auto-explicativo e portanto, mais fácil de ser utilizado.

Para isso foram necessárias alterações na estrutura do menu da UP, que portanto, está com algumas diferenças em relação à versão anterior do sistema. O menu da UC não sofreu alterações.

## 2. ENDEREÇO PARA ACESSO, LOGIN E TELA INICIAL

O endereço eletrônico para acesso ao SDSV continua o mesmo: [www.sdsv.adapar.pr.gov.br](http://www.sdsv.adapar.pr.gov.br).

Quando a Adapar habilita o profissional, seu acesso ao sistema é liberado automaticamente. O nome de usuário e senha são os mesmos que você já utiliza para acessar outros serviços disponibilizados pelo Governo do Paraná. Caso você não se lembre deles, clique em “Recuperar/Alterar Senha”, e siga as instruções de acordo com o seu caso.

Após logar no sistema, será exibida sua tela inicial:

Data Treinamento	Data Validade	Alvo Biológico
03/04/2017	03/04/2022	Xanthomonas citri Subsp. Citri - Xanthomonas citri Subsp. Citri
03/04/2017	03/04/2022	Candidatus liberibacter spp. - Candidatus liberibacter spp.
03/04/2017	03/04/2022	Guignardia citricarpa - Pinta preta
03/04/2017	03/04/2022	Ralstonia solanacearum raça 2 - Ralstonia solanacearum raça 2
03/04/2017	03/04/2022	Mycosphaerella fijiensis - Sigatoka-negra
02/04/2017	02/04/2022	Neovectria galligena - Cancro Europeu

No campo indicado com o número 1 na imagem acima aparecerá seu nome. No campo indicado com o número 2 estarão os seus dados cadastrais. Caso algum deles esteja incorreto, entre em contato com o e-mail [sdsv.pr@adapar.pr.gov.br](mailto:sdsv.pr@adapar.pr.gov.br). No campo indicado com o número 3 constam os treinamentos (habilitações) que você tem para as diferentes pragas. Fique atento para manter seus treinamentos sempre atualizados. Caso a data de validade de algum deles expire você não conseguirá emitir CFO/CFOC para produtos que sejam hospedeiros da praga cujo treinamento está vencido. Segundo a legislação vigente o treinamento é válido por 5 anos, sendo prorrogável por igual período mediante solicitação do profissional. Mais informações sobre renovações de treinamentos podem ser obtidas no portal da ADAPAR ([www.adapar.pr.gov.br](http://www.adapar.pr.gov.br)), menu Serviços e Produtos>Registros e Cadastros Agropecuários>Credenciamento CFO/CFOC.

O campo indicado com o número 4 mostrará as UP e UC sob sua responsabilidade técnica que vencerão dentro de 90 dias, sendo necessária a realização da manutenção da UP (no caso de UP de cultura perene) ou renovação do Registro da UC. Quando necessária, a manutenção da UP deverá ser realizada pelo RT por meio do próprio SDSV, por meio de uma funcionalidade que será liberada em breve. Informações sobre a renovação do Registro de UC podem ser obtidas no portal da ADAPAR ([www.adapar.pr.gov.br](http://www.adapar.pr.gov.br)), menu Serviços e Produtos>Registros e Cadastros Agropecuários>Credenciamento CFO/CFOC.

### 3. MENU BOLETO

O primeiro menu desta nova versão do SDSV chama-se Boleto, e está indicado pela seta vermelha na figura abaixo.

www.homologacao.adapar.pr.gov.br/sdsv/entrada.do?

**SDSV** SISTEMA DE DEFESA SANITÁRIA VEGETAL

Boleto UP CFO UC PTV Sair

Boleto de PTV

Seja bem vindo!

RT teste Celepar, seu último acesso ocorreu dia 13/04/2017 15:15:05 .

Entre em contato com a ADAPAR caso seus dados estejam incorretos através do email [sdsv.pr@adapar.pr.gov.br](mailto:sdsv.pr@adapar.pr.gov.br).

**Dados Cadastrais**

Nome: RT Teste Celepar  
 CPF: 12572984539 RG: 9999999  
 Credencial: 41170001 CREA: PR1234567890D  
 E-mail: gat.consulta@adapar.pr.gov.br  
 Fone 1: Fone 2:  
 UF: PR Município: CURITIBA  
 Endereço: RUA DOS FUNCIONÁRIOS  
 CEP: 80035050 Número: 1559  
 Bairro: CABRAL Complemento: ADAPAR

**Perfil**

Nome: Perfil de Responsável Técnico

Nesse menu o usuário poderá pesquisar utilizando os filtros disponíveis a fim de verificar se existem boletos utilizados para emissão de PTV e que não foram pagos, bloqueando a solicitação de PTV para a UP ou UC, conforme imagem abaixo:

www.homologacao.adapar.pr.gov.br/sdsv/manterBoletoPTV.do

**SDSV** SISTEMA DE DEFESA SANITÁRIA VEGETAL

Boleto UP CFO UC PTV Sair

RT teste Celepar | Boleto > Boleto de PTV

**Pesquisar Boleto de PTV**

Número da UP ou UC (Interessado):   
 Nome Interessado:   
 CNPJ/CPF Interessado:   
 Número PTV:   
 Número Boleto:   
 Situação Pagamento: Todas ▼

Pesquisar

(\*) Campo de preenchimento obrigatório para consulta.

Página 1 de 2 : (Total de 32 registros) [Próxima](#) | [Última](#)

Número UP/UC	Nome Interessado	CNPJ/CPF Interessado	Número PTV	Número Boleto	Situação Pagamento
41096090004170001	TESTE	81676506691	4117000021	709794	Pago
41096090004170001	TESTE	81676506691	4117000020		
41015070001160002	HENRIQUE AMÉRICO RIBAS	03014034908	4117000019	709784	Pago
41239560001170001	Luciana Maria dos Santos Reis	02277634913	4117000018	709780	Pago
41184020007160001	Luciana Maria dos Santos Reis	02277634913	4117000017		
410690200438	UNIDADE DE CONSOLIDAÇÃO TESTE LUCIANA	58361825000111	4117000016	709777	Pago

## 4. MENU UP

### 4.1 FLUXO DAS ETAPAS RELACIONADAS AO MENU UP

O fluxo das etapas a serem seguidas no menu da UP desde a inscrição da UP até chegar à emissão da PTV é o seguinte:

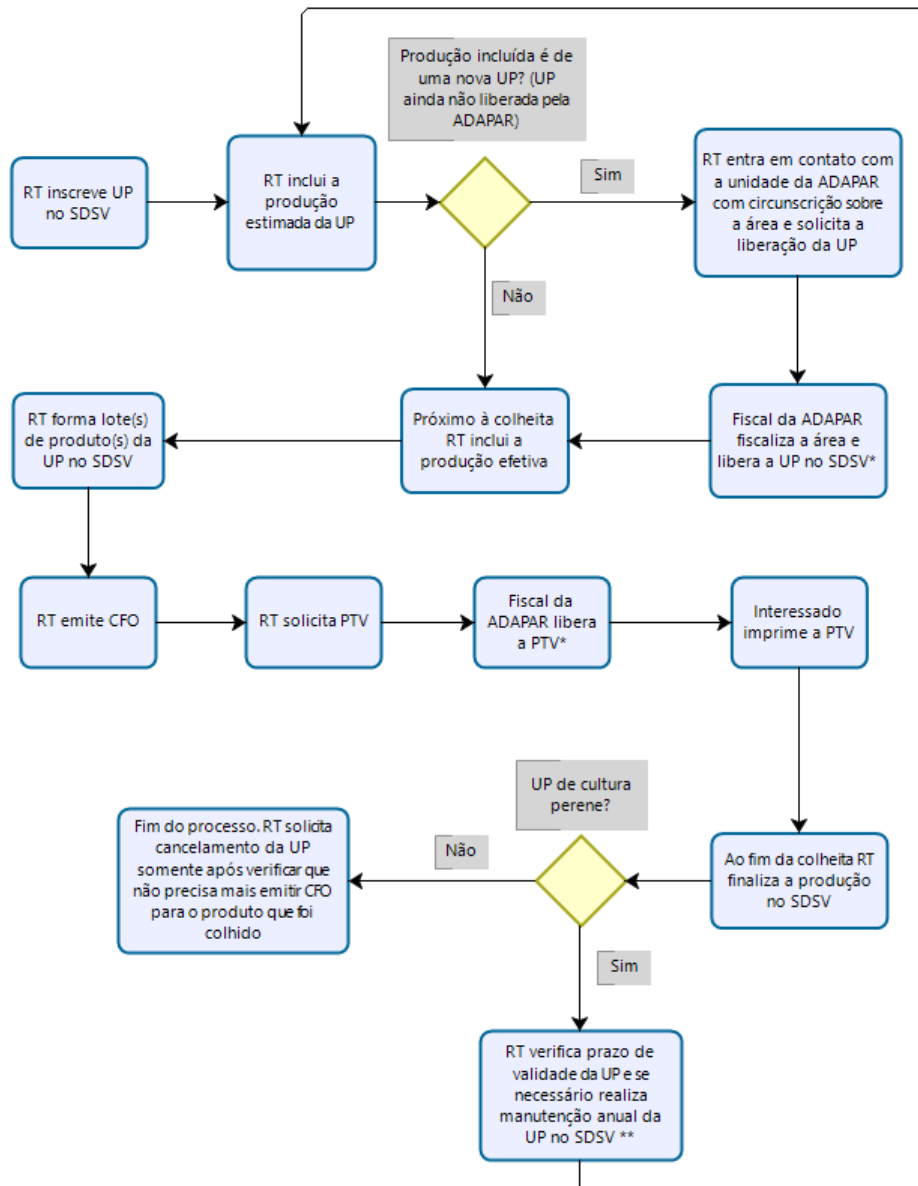

\*Liberações condicionadas à não identificação de inconformidades pelo Fiscal da ADAPAR

\*\* Manutenção anual da UP poderá ser necessária a qualquer tempo, dependendo da data de validade informada pelo RT quando da inscrição da UP

Caso alguma(s) etapas já tenha(m) sido realizada(s) anteriormente, o RT continuará o processo de onde parou. Exemplo: se a UP já está inscrita na ADAPAR e ele já incluiu a produção efetiva, pode continuar o processo a partir da etapa denominada “RT forma lote(s) de produto(s) da UP no SDSV”. Outro exemplo: se há CFO emitido dentro do

prazo de validade, continuará da etapa “RT solicita PTV”, até que expire a validade do CFO. A seguir serão demonstrados os procedimentos para realização de cada uma dessas etapas no SDSV.

## 4.2 DEMONSTRAÇÃO DE PROCEDIMENTOS RELACIONADOS AO MENU UP

### 4.2.1. Inscrição de UP

Para inscrever uma nova área como Unidade de Produção (UP), o RT deverá logar no SDSV e acessar o menu UP>Inscrição, conforme abaixo:

Nome:	RT Teste Celepar		
CPF:	12572984539	RG: 9999999	
Credencial:	41170001	CREA: PR1234567890D	
E-mail:	gat.consulta@adapar.pr.gov.br		
Fone 1:		Fone 2:	
UF:	PR	Município:	CURITIBA
Endereço:	RUA DOS FUNCIONÁRIOS		
CEP:	80035050	Número:	1559

Em seguida será aberta a tela a seguir, onde o RT deverá utilizar algum dos filtros disponíveis para encontrar a propriedade onde deseja inscrever a UP. Não é necessário utilizar todos os filtros ao mesmo tempo. Uma vez selecionados os filtros, deve clicar no botão Pesquisar, na parte inferior da tela para que sejam listadas as propriedades.

- Localidade:**
  - Unidade Regional: Todas
  - Unidade Local: Todas
  - Município: Todos
  - Denominação Imóvel: [Campo em branco]
  - Situação: Todas
- Identificadores:**
  - Id. Propriedade: [Campo em branco]
  - Número Propriedade (MAPA): [Campo em branco]
  - INCRA: [Campo em branco]
  - NIRF: [Campo em branco]
  - CADPRO: [Campo em branco]
  - Matrícula Imóvel: [Campo em branco]
  - Assentamento Número: [Campo em branco]
  - Assentamento Lote: [Campo em branco]
  - Unidade Consumidora: [Campo em branco]
- Proprietário:**
  - Pessoa Tipo: Seleccione
  - \* CPF ou CNPJ: [Campo em branco]
  - \* Nome ou Razão Social: [Campo em branco]

At the bottom, there is a 'Pesquisar' button and a note: "(\*) Filtros que só podem ser utilizados com base em "Pessoa Tipo".

Assim, o RT deverá encontrar a propriedade em que deseja inscrever a UP, e clicar no ícone da coluna Exibir, conforme indicado na imagem abaixo, para conferir os dados da propriedade, certificando-se de que realmente é aquela a propriedade em que se deseja inscrever a UP:

www.homologacao.adapar.pr.gov.br/sdsv/manterUnidadeProducaoInscricao.do

Município: Todos ▾  
 Denominação Imóvel:   
 Situação: Todas ▾

INCRA:  NIRF:   
 CADPRO:  Matrícula Imóvel:   
 Assentamento Número:  Assentamento Lote:   
 Unidade Consumidora:

Proprietário  
 Pessoa Tipo: Seleccione ▾ \* CPF ou CNPJ:  \* Nome ou Razão Social:   
 (\*) Filtros que só podem ser utilizados com base em "Pessoa Tipo".

**Pesquisar**

Página 1 de 5 : (Total de 144 registros) [Próxima](#) | [Última](#)

Exibir	Id. Propriedade	Numero Propriedade (Mapa)	Município	Bairro / Localidade Imóvel	Denominação Imóvel	INCRA	NIRF	CADPRO	Matrícula Imóvel	Unidade Consumidora	Assentamento Número e Lote	Latitude	Longitude	Área (ha)	Situação	Inscriver
	45	41015070001	ARAPONGAS	Centro	Agrobis 94/A/1	7140200082224			7521			23° 24' 530"	51° 31' 050"	36.62	Ativo	
	51	41096090004	GUARATUBA	--	AREA DA FAMILIA SCHOLZ	7020300049873						25° 57' 027"	48° 49' 368"	30.0	Ativo	
	11	41222060001	RIO BRANCO DO SUL	--	Areias	7221620161286						24° 57' 380"	49° 24' 500"	55.5	Ativo	
	61	41096090006	GUARATUBA	--	ASTERIO SALVADOR MONDINI	7020300006988						25° 58' 386"	48° 49' 575"	20.0	Ativo	

Ao clicar no ícone da coluna Exibir serão apresentados os dados da propriedade, que devem ser conferidos pelo RT:

Matrícula Imóvel:

Área (ha): 30,0

Área em Regime de Uso Especial (ha):

Latitude (hh°mm'ss.s"): 25° 57' 02.7"

Longitude (hh°mm'ss.s"): 48° 49' 36.8"

Google maps: [Google Maps](#)

E-mail:

Fone 1:

Fone 2:

Fax:

CEP: 83280000

Logradouro: Estrada Do Cubatao

Número:

Bairro / Localidade: --

Complemento:

UF: PR

Município: GUARATUBA

Distância Município:

Estrada:

Observação:

Proprietário(s) Pessoa Física: Roseli Scholz Alves | 01627723943

Proprietário(s) Pessoa Jurídica:

Situação: Ativo

Responsável pela Alteração: Eduardo Jose Torrecillas Scaloppi

Data da Última Alteração: 20/06/2016 11:45:42

**Voltar**

Constatando-se que aquela é realmente a propriedade em que se deseja inscrever a UP, deve se clicar no botão Voltar, realizar novamente a pesquisa, e então clicar no ícone da coluna Inscrever, na frente dos dados da propriedade, como indicado na imagem abaixo:

Página 1 de 5 : (Total de 144 registros) Próxima | Última

Exibir	Id. Propriedade	Numero Propriedade (Mapa)	Município	Bairro / Localidade	Denominação Imóvel	INCRA	NIRF	CADPRO	Matrícula Imóvel	Unidade Consumidora	Assentamento Número e Lote	Latitude	Longitude	Área (ha)	Situação	Inscrever
	45	41015070001	ARAPONGAS	Centro	Agrobis 94/A/1	7140200082224			7521			23° 24' 530"	51° 31' 050"	36,62	Ativo	
	51	41096090004	GUARATUBA	--	AREA DA FAMILIA SCHOLZ	7020300049873						25° 57' 027"	48° 49' 368"	30,0	Ativo	
	115	41222060001	RIO BRANCO DO SUL	--	Areias	7221620161286						24° 57' 380"	49° 24' 500"	55,5	Ativo	
					ASTERIO							---	---			

Caso não encontre a propriedade onde se deseja inscrever a UP certifique-se de que os dados utilizados para a pesquisa estão corretos; confirmando-se que os dados estão corretos e mesmo assim a propriedade não seja encontrada, isto indica que ela não está cadastrada no banco de dados da ADAPAR. Para cadastrá-la deve-se preencher o formulário disponível no portal da ADAPAR ([www.adapar.pr.gov.br](http://www.adapar.pr.gov.br)), menu Defesa Agropecuária>Registros e Cadastros Agropecuários>Cadastro de Produtores, Propriedades e Explorações Agropecuárias e entregá-lo na unidade da ADAPAR com circunscrição sobre a área.

Após clicar no ícone da coluna Inscrever, será aberta a tela intitulada Inscrever Unidade de Produção, onde o RT deverá mais uma vez conferir os dados da propriedade e preencher os dados solicitados:

Distância Município:

Estrada:

Situação: Ativo

**Produtor**

\* Pessoa Tipo:  Pessoa Física  Pessoa Jurídica

\* Digite o CPF ou CNPJ:  (Somente números)

Nome:

CNPJ / CPF:

Município:

UF:

Situação:

**PRONAF**

Não possui PRONAF.

**Unidade de Produção**

Número da UP: Gerado após inclusão

Gênero: Seleção

Espécie: Seleção

\* Área (ha):

\* Latitude (hh:mm:ss.s"):

\* Longitude (hh:mm:ss.s"):

Altitude (m):  (Somente números)

\* Data Validade:  (Somente números)

Observações:

**Responsável Técnico**

Responsável Técnico: RT Teste Celepar

Habilitado:

Conforme imagem exposta, deve ser preenchidos os campos:

**Tipo de Unidade de Produção:** selecionar Certificada, para UP visando emissão de CFO e PTV.

**Produtor:** indicar se o produtor é Pessoa Física ou Pessoa Jurídica e seu respectivo CPF ou CNPJ; no momento que você informar o produtor, caso ele possua DAP cadastrada na ADAPAR, o sistema buscará automaticamente seu número e validade. Caso o produtor possua DAP válida mas ela não apareça no sistema, o RT deve solicitar sua inclusão à unidade da ADAPAR com circunscrição sobre a área, informando o nome do produtor, CPF, número da DAP e sua validade.

**Gênero:** selecionar o gênero da espécie vegetal da UP que está sendo inscrita.

**Espécie:** selecionar a espécie da espécie vegetal da UP que está sendo inscrita.

**Área:** Informar a área da UP que está sendo inscrita; atentar-se que essa área deve ser menor que a área total da propriedade.

**Latitude e Longitude:** Informar a latitude e longitude da UP que está sendo inscrita, usando apenas números (sem ponto e sem vírgula, pois o sistema fará os ajustes automaticamente). Os campos referentes aos graus e minutos devem ser preenchidos com dois dígitos e o campo referente aos segundos deve ser preenchido com três dígitos. Na marcação do ponto deve ser utilizado o sistema geodésico SIRGAS 2000 ou, na ausência desse, o WGS 84.

**Altitude:** Informar a altitude média da UP que está sendo inscrita, em metros.

**Data de validade:** informar a data de validade da UP que está sendo inscrita, a qual poderá ser de até um 1 ano. Exemplo: se a UP está sendo inscrita em 11/04/2017 sua validade poderá ser até 10/04/2018.

**Observações:** Campo destinado ao RT anotar as observações que porventura julgue necessárias. Exemplo: um ponto de referência para a localização da UP.

Na imagem abaixo encontra-se um exemplo de preenchimento desses campos:

Exemplo de preenchimento do formulário:

- Entrada:** Situação: Ativo
- Produtor:**
  - \* Pessoa Tipo:  Pessoa Física  Pessoa Jurídica
  - \* Digite o CPF ou CNPJ: 01676506691
  - Nome: TESTE
  - CNPJ / CPF: 01676506691
  - Município: Curitiba
  - UF: PR
  - Situação: Ativo
- PRONAF:** Não possui PRONAF.
- Unidade de Produção:**
  - Número da UP: Gerado após inclusão
  - Gênero: Musa
  - Espécie: Banana - Musa paradisiaca
  - \* Área (ha): 1,3
  - \* Latitude (hh:mm:ss.s''): 25 07 02,7
  - \* Longitude (hh:mm:ss.s''): 48 49 36,8
  - Altitude (m): 880
  - \* Data Validade: 10/04/2018
  - Observações: No cruzamento pegar o carreador da direita
- Responsável Técnico:**
  - Responsável Técnico: RT Teste Celear
  - Habilitado:
  - Credencial: 41170001
  - CREA: PR12345678900
  - CPF: 12572984539

Botões: **Salvar** e **Cancelar**

(\*) Campo de preenchimento obrigatório.

Após preenchidos os campos, deve-se clicar no botão Salvar, na parte inferior da tela, conforme indicado pela seta vermelha na imagem acima.

Na caixa de diálogo que abrir confirme a intenção de inscrever a UP. Assim, será aberta a tela abaixo:

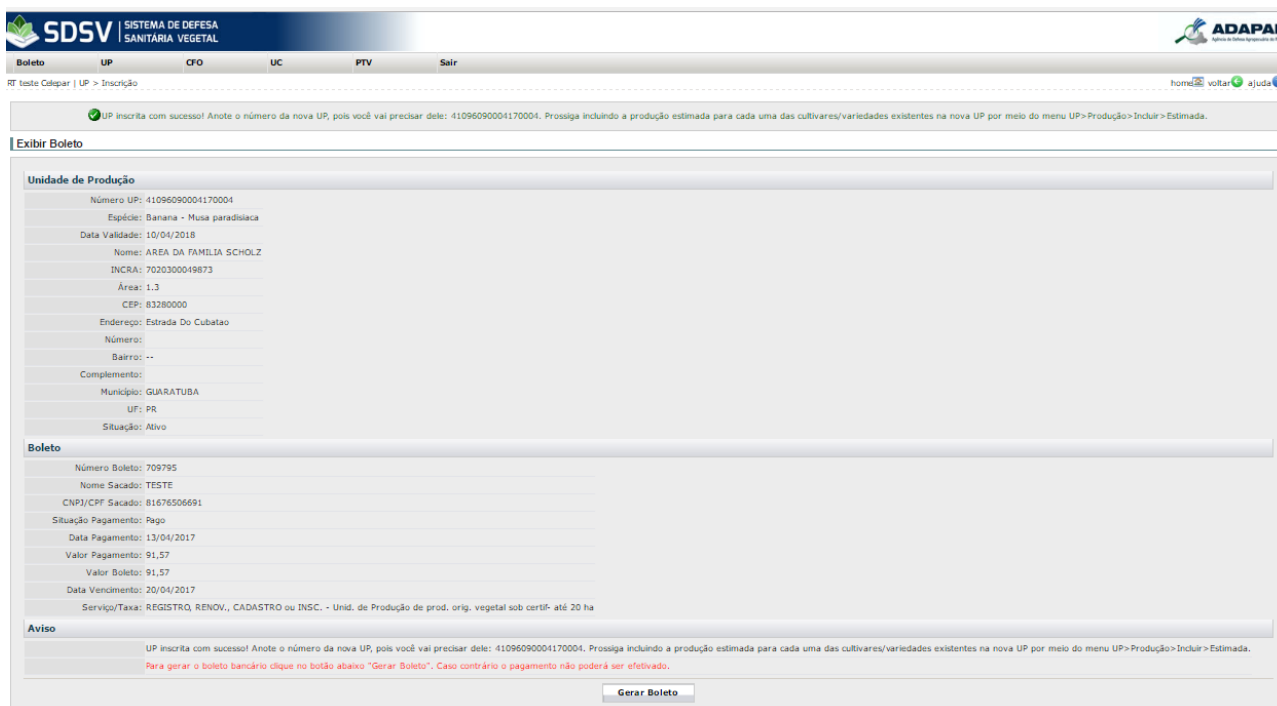

**SDSV** SISTEMA DE DEFESA SANITÁRIA VEGETAL

**ADAPAR** Agência de Defesa Agropecuária de Paraná

Boleto UP CFO UC PTV Sair

RT teste Colepar | UP > Inscrição

home voltar ajuda

UP inscrita com sucesso! Anote o número da nova UP, pois você vai precisar dele: 41096090004170004. Prossiga incluindo a produção estimada para cada uma das cultivares/variedades existentes na nova UP por meio do menu UP>Produção>Incluir>Estimada.

**Exibir Boleto**

**Unidade de Produção**

Número UP: 41096090004170004  
 Espécie: Banana - Musa paradisiaca  
 Data Validade: 10/04/2018  
 Nome: AREA DA FAMILIA SCHOLZ  
 INCRA: 7020300049873  
 Área: 1,3  
 CEP: 83280000  
 Endereço: Estrada Do Cubatao  
 Número:  
 Bairro: --  
 Complemento:  
 Município: GUARATUBA  
 UF: PR  
 Situação: Ativo

**Boleto**

Número Boleto: 709795  
 Nome Sacado: TESTE  
 CNPJ/CPF Sacado: 81676506691  
 Situação Pagamento: Pago  
 Data Pagamento: 13/04/2017  
 Valor Pagamento: 91,57  
 Valor Boleto: 91,57  
 Data Vencimento: 20/04/2017  
 Serviço/Taxa: REGISTRO, RENOV., CADAstro ou INSC. - Unid. de Produção de prod. orig. vegetal sob certif. até 20 ha

**Aviso**

UP inscrita com sucesso! Anote o número da nova UP, pois você vai precisar dele: 41096090004170004. Prossiga incluindo a produção estimada para cada uma das cultivares/variedades existentes na nova UP por meio do menu UP>Produção>Incluir>Estimada.  
 Para gerar o boleto bancário clique no botão abaixo "Gerar Boleto". Caso contrário o pagamento não poderá ser efetivado.

**Gerar Boleto**

Certifique-se de que o bloqueador de pop-up do seu navegador esteja desabilitado e então clique no botão Gerar Boleto, na parte inferior da tela, para gerar o boleto referente a taxa de inscrição da UP. Se o bloqueador de pop-up do navegador não for devidamente desabilitado é possível que o mesmo bloqueie a visualização do boleto. Caso o produtor possua DAP o mesmo será isento do pagamento da taxa e por isso não haverá o botão Gerar Boleto nessa tela.

Observe que na parte superior e inferior da tela aparecerá a mensagem: *“UP inscrita com sucesso! Anote o número da nova UP, pois você vai precisar dele: XXXXXXXXXXXXXXXXXXXX. Prossiga incluindo a produção estimada para cada uma das cultivares/variedades existentes na nova UP por meio do menu UP>Produção>Incluir>Estimada”*. Assim, o RT deve anotar o número da nova UP e seguir a instrução dada pelo próprio sistema, que será abordada na próxima etapa.

#### 4.2.2. Inclusão da Produção Estimada

A produção estimada é a quantidade de produto prevista para ser produzida na UP dentro de um prazo específico de colheita, que é informado pelo RT. Para a nova UP deve ser incluída logo após a inscrição da UP. Nas UP que já existem ela deve ser informada tão logo a produção atual seja finalizada.

Para incluir uma produção estimada o RT deverá acessar o menu UP> Produção>Incluir>Estimada, conforme abaixo:

que abrir, Incluir

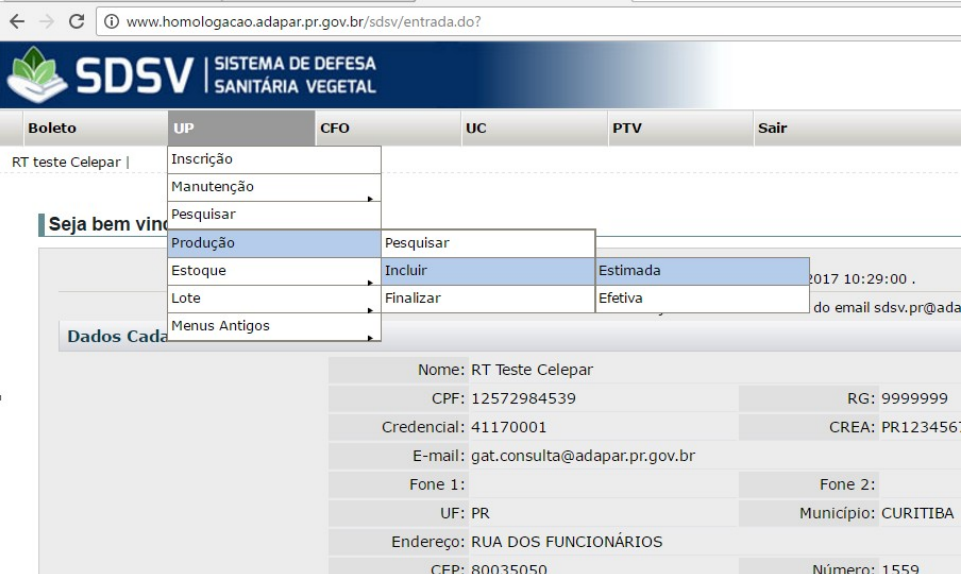

Na tela intitulada Produção

Nome: RT Teste Celepar  
 CPF: 12572984539 RG: 9999999  
 Credencial: 41170001 CREA: PR123456  
 E-mail: gat.consulta@adapar.pr.gov.br  
 Fone 1: Fone 2:  
 UF: PR Município: CURITIBA  
 Endereço: RUA DOS FUNCIONÁRIOS  
 CEP: 80035050 Número: 1559

Estimada, o RT deverá informar o número da UP, Variedade/Cultivar, Classificação (se é fruto, mudas, etc) e o produto, e então clicar no botão Incluir, conforme abaixo:

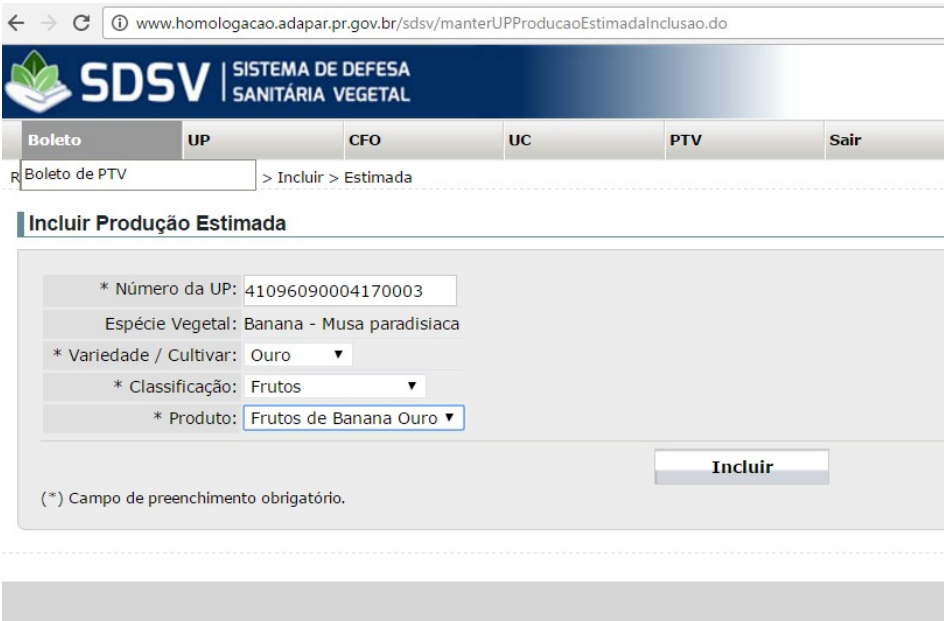

www.homologacao.adapar.pr.gov.br/sdsv/manterUPProducaoEstimadaInclusao.do

Boleto de PTV > Incluir > Estimada

**Incluir Produção Estimada**

\* Número da UP: 41096090004170003  
 Espécie Vegetal: Banana - Musa paradisiaca  
 \* Variedade / Cultivar: Ouro  
 \* Classificação: Frutos  
 \* Produto: Frutos de Banana Ouro

Incluir

(\*) Campo de preenchimento obrigatório.

Na sequência, será aberta outra tela, onde deverá ser informada a data aproximada de plantio, a área cultivada com aquela variedade/cultivar na UP, quantidade

estimada a ser produzida (em Kg) e a data aproximada de início e fim da colheita, clicando em seguida no botão Salvar, conforme abaixo:

Bairro: --
Complemento:
Município: GUARATUBA
UF: PR
Situação: Ativo
<b>Produção</b>
Família: Família
Gênero: Musa
Espécie Nome Comum: Banana
Espécie Nome Científico: Musa paradisiaca
Variedade / Cultivar: Ouro
Classificação: Frutos
Produto: Frutos de Banana Ouro
* Data Plantio: 10/10/2015
<b>Estimativa</b>
Tipo: Estimada
* Área (ha): 0,5
* Quantidade (Quilo): 120000
* Data do Início da Colheita: 12/08/2017
* Data do Fim da Colheita: 12/12/2017
Digite somente números. Formato: DD/MM/AAAA.
<input type="button" value="Salvar"/> <input type="button" value="Cancelar"/>
(*) Campo de preenchimento obrigatório.

Assim, será exibida esta tela:

					
<b>Boleto</b>	<b>UP</b>	<b>CFO</b>	<b>UC</b>	<b>PTV</b>	<b>Sair</b>
RT teste Celepar   UP > Produção > Incluir > Estimada					
 <b>Produção realizada com sucesso! Solicite a liberação da UP: 41096090004170003 junto a unidade da ADAPAR.</b>					
<b>Incluir Produção Estimada</b>					
* Número da UP: <input type="text" value="Somente números"/>					
Espécie Vegetal: Aguardando número da UP.					
* Variedade / Cultivar: <input type="text" value="Selecione"/>					
* Classificação: <input type="text" value="Todas"/>					
* Produto: <input type="text" value="Selecione"/>					
<input type="button" value="Incluir"/>					
(*) Campo de preenchimento obrigatório.					

Caso haja outras variedades/cultivares na UP que está inscrevendo, o RT deve fazer a inclusão da produção estimada dessas outras variedades/cultivares, informando-as nessa tela e clicando no botão Incluir. Finalizando a inclusão da produção estimada de todas as variedades/cultivares que existem na UP que está sendo inscrita, o

RT deverá entrar em contato com a unidade da ADAPAR com circunscrição sobre área e solicitar a liberação dessa nova UP, informando o número da UP, conforme orientado pela mensagem que apareceu na parte superior e inferior da tela do sistema. Não se esqueça de pagar o boleto que foi gerado na inscrição da UP (caso o produtor não tenha DAP cadastrada na ADAPAR), senão a UP não poderá ser liberada. **Salientamos que a solicitação de liberação da UP pelo RT após a inclusão da produção estimada e a liberação da UP pelo Fiscal da ADAPAR aplica-se somente quando da inscrição de uma nova UP no SDSV.** Assim, o Fiscal da ADAPAR fará a liberação somente uma única vez durante toda o período de existência da UP. Portanto, caso a produção estimada que foi incluída seja de uma UP que já foi liberada anteriormente, não é necessária nova liberação, sendo então a próxima etapa a Inclusão da Produção Efetiva próximo a colheita.

#### 4.2.3. Fiscal da ADAPAR Fiscaliza a Área e Libera a UP no SDSV

Após ser pago o boleto e o RT entrar em contato com a unidade da ADAPAR com circunscrição sobre área solicitando a liberação da UP, o Fiscal da ADAPAR irá até a área a fim de verificar sua adequação à legislação relacionada à Certificação Fitossanitária de Origem, legislação específica das pragas que tenham como hospedeira a espécie cultivada e a condição fitossanitária geral do cultivo. Caso o Fiscal constate a necessidade de adequações o mesmo informará ao RT, e a UP não será liberada até que as adequações sejam realizadas. Caso não sejam necessárias adequações o Fiscal liberará a UP no SDSV.

#### 4.2.4. Inclusão da Produção Efetiva

Uma vez liberada a UP, o RT deverá, próximo à colheita, incluir a produção efetiva, que gerará o estoque (saldo) para emissão de CFO para a UP. Essa produção efetiva deve refletir com a maior fidelidade possível a quantidade a ser produzida na UP durante o período de colheita que será informado pelo RT, pois estará sujeita à fiscalização pela ADAPAR.

A produção efetiva não precisa ser necessariamente igual à produção estimada que foi informada anteriormente pois, devido às condições climáticas, sanidade, etc, próximo a colheita, o RT poderá verificar que a produção efetiva (que realmente ocorrerá) será menor ou maior que a produção estimada (que foi informada logo após a

inscrição da UP (no caso de nova UP) ou após a finalização da produção atual (no caso de UP já existente).

Para incluir uma produção efetiva o RT deverá acessar o menu UP> Produção>Incluir>Efetiva, conforme abaixo:

Na tela que abrir, chamada “Incluir Produção Efetiva”, deverá informar o número da UP, Variedade/Cultivar, Classificação (se é fruto, mudas, etc), e o produto, e então clicar no botão Incluir, conforme abaixo:

Na sequência, será aberta outra tela, onde deverá ser informada a área cultivada com aquela variedade/cultivar na UP, quantidade efetiva aproximada a ser produzida (em Kg) e a data de início e fim da colheita, clicando em seguida no botão Salvar, conforme abaixo:

Município:	GUARATUBA
UF:	PR
Situação:	Ativo
<b>Produção</b>	
Família:	Família
Gênero:	Musa
Espécie Nome Comum:	Banana
Espécie Nome Científico:	Musa paradisiaca
Variedade / Cultivar:	Prata
Classificação:	Frutos
Produto:	Frutos de Banana Prata
Data Plantio:	10/10/2014
Data Início:	12/04/2017
Data Fim:	
<b>Estimativa de Produção</b>	
Tipo:	Efetiva
* Área (ha):	0,8
* Quantidade (Quilo):	195000
* Data do Início da Colheita:	25/10/2017
* Data do Fim da Colheita:	25/11/2017
<input type="button" value="Salvar"/> <input type="button" value="Cancelar"/>	
(*) Campo de preenchimento obrigatório.	

Para cada uma das variedades/cultivares que existam na UP será necessário cadastrar uma produção efetiva para gerar estoque (saldo) e possibilitar a emissão de CFO para elas. Assim, caso haja outras variedades/cultivares vá novamente ao menu UP>Produção>Incluir>Efetiva e faça a inclusão da produção efetiva delas.

#### 4.2.5. Formação de Lote(s)

Identificando a necessidade de emissão de CFO para a UP o RT formará então lote de produto(s) da UP no SDSV. **A quantidade de produto no lote a ser formado deve ser a mesma que o RT deseja que conste no CFO que será emitido.** Esse procedimento não existia na versão anterior do SDSV mas foi necessária sua implantação visando possibilitar a emissão de CFO e conseqüentemente PTV contendo mais de uma variedade/cultivar que porventura exista na UP. Entretanto, essa formação de lote na UP ocorre apenas no ambiente virtual do SDSV, não havendo alteração nos procedimentos realizados atualmente no campo pelo RT e produtor.

Mesmo para a UP que tenha apenas uma variedade/cultivar, também será necessário formar um lote do produto para depois conseguir emitir o CFO.

Para se formar lote de produto(s) da UP no SDSV o RT deve acessar o menu UP>Lote>Formar, conforme imagem abaixo:

Na tela que abrir, intitulada “Formar Lote”, o RT deverá informar o número da UP, Variedade/Cultivar, Classificação (se é fruto, mudas, etc), e o produto, e então clicar no botão Incluir, conforme abaixo:

Assim, o usuário será encaminhado para uma outra tela, chamada “Incluir Lote”, onde poderá visualizar os dados do produto cujo lote está formando e o saldo atual daquele produto na UP (quantidade que pode ser utilizada para formar lotes e emitir CFO).

Então, no campo Quantidade o RT deve informar a quantidade de produto (em Kg) que ele deseja usar para formar o lote de produto a granel. Se o produto estiver em embalagens, no campo Quantidade deve ser informada a quantidade de embalagens e no campo Quantidade na Embalagem quanto de produto existe em cada uma das embalagens, e então clicar no botão Salvar, conforme abaixo:

**Incluir Lote**

---

**Unidade de Produção**

Número UP: 41096090004170001 - [Clique para ver a UP](#)

Espécie: Banana - Musa paradisíaca

Data Validade: 02/04/2018

Nome: AREA DA FAMILIA SCHOLZ

INCRA: 7020300049873

CEP: 83280000

Endereço: Estrada Do Cubatao

Número:

Bairro: --

Complemento:

Município: GUARATUBA

UF: PR

Situação: Ativo

---

**Estoque**

Gênero	Espécie	Variedade / Cultivar	Classificação	Produto	Cultura Tipo	Saldo Atual	* Quantidade	Quantidade na Embalagem (se houver embalagem)	Total	Unidade Medida
Musa	Banana - Musa paradisíaca	Prata	Frutos	Frutos de Banana Prata	Perene	23500	100	20	2000	

---

**Lote**

Data Consolidação: 12/04/2017

Número do Lote: Gerado após salvar o lote.

(\*) Campo de preenchimento obrigatório.

Para cada uma das variedades/cultivares que existam na UP e que o RT deseje emitir CFO será necessário formar um lote. Assim, caso haja outras variedades/cultivares, vá novamente ao menu UP>Lote>Formação e faça a formação do lote de cada uma delas.

#### 4.2.6. Emissão de CFO

Formado o lote, o RT poderá então emitir o CFO. Para isso, deve acessar o menu CFO>Emitir, conforme imagem abaixo:

www.homologacao.adapar.pr.gov.br/sdsv/manterUPLoteFormacao.do

**SDSV** | SISTEMA DE DEFESA  
SANITÁRIA VEGETAL

Boleto UP CFO UC PTV Sair

RT teste Celepar | UP > Lote > Formação

Emitir  
Pesquisar/Imprimir

**Formar Lote**

\* Número da UP:

Espécie Vegetal: Aguardando número da UP.

\* Variedade / Cultivar:

\* Classificação:

\* Produto:

**Incluir**

(\*) Campo de preenchimento obrigatório.

Na tela que abrir, intitulada “Emitir CFO”, o RT deverá informar o número da UP para a qual deseja emitir o CFO e clicar no botão Incluir, conforme abaixo:

www.homologacao.adapar.pr.gov.br/sdsv/manterUPCFOEmissao.do

**SDSV** | SISTEMA DE DEFESA  
SANITÁRIA VEGETAL

Boleto UP CFO UC PTV Sair

RT teste Celepar | CFO > Emitir

**Emitir CFO**

Número da UP:

**Incluir**

Assim, o usuário será encaminhado para a tela “Incluir CFO”, onde inicialmente deverá selecionar os lotes das diferentes variedades/cultivares que ele deseja que constem do CFO. Para selecionar um lote, deve-se marcar as caixas de seleção da coluna Incluir, conforme indicado pela seta vermelha na imagem abaixo:

**Incluir CFO**

**Unidade de Produção**

Número UP: 41096090004170001 - [Clique para ver a UP](#)

Espécie: Banana - Musa paradisiaca

Data Validade: 02/04/2018

Nome: AREA DA FAMILIA SCHOLZ

IN CRA: 7020300049873

CEP: 83280000

Endereço: Estrada Do Cubatao

Número:

Bairro: --

Complemento:

Município: GUARATUBA

UF: PR

Situação: Ativo

**Responsável Técnico da UP**

Responsável Técnico Habilitado: RT Teste Celepar

Credencial: 41170001

CREA: PR1234567890D

CPF: 12572984539

**Lotes**

Incluir	Número	Data de Consolidação	Gênero	Espécie	Variedade / Cultivar	Classificação	Produto	Cultura Tipo	Saldo	Unidade Medida
<input type="checkbox"/>	410960900041700011700001	10/04/2017 13:58:35	Musa	Banana - Musa paradisiaca	Prata	Frutos	Frutos de Banana Prata	Perene	980	Quilo
<input type="checkbox"/>	410960900041700011700002	10/04/2017 14:29:18	Musa	Banana - Musa paradisiaca	Ouro	Frutos	Frutos de Banana Ouro	Perene	5000	Quilo
<input type="checkbox"/>	410960900041700011700003	12/04/2017 14:42:31	Musa	Banana - Musa paradisiaca	Prata	Frutos	Frutos de Banana Prata	Perene	2000	Quilo

**Importante:** caso o RT deseje que nas futuras PTV seja possível listar mais de uma variedade/cultivar, ele deverá selecionar aqui os lotes dessas variedades/cultivares. Isso porque se no CFO emitido constar apenas uma variedade/cultivar, nas PTV que forem solicitadas fundamentadas nesse CFO poderá constar apenas uma variedade/cultivar. Por outro lado, se o CFO for emitido para mais de uma variedade/cultivar, poderá ser solicitada PTV com todas as variedades/cultivares que estejam no CFO ou para apenas uma delas.

Na sequência, o RT deve selecionar as Declarações Adicionais que constarão do CFO, selecionar um dos itens disponíveis no campo Certificação, informar a data de validade do CFO, selecionar o local de emissão e clicar no botão Salvar, conforme imagem abaixo:

www.homologacao.adapar.pr.gov.br/sdsv/manterUPCFOEmissao.do?action=carregarInterfaceIncluir

<input checked="" type="checkbox"/>	410960900041700011700002	10/04/2017 14:29:18	Musa	Banana - Musa paradisíaca	Ouro	Frutos	Frutos de Banana Ouro	Perene	5000	Quilo
<input checked="" type="checkbox"/>	410960900041700011700003	12/04/2017 14:42:31	Musa	Banana - Musa paradisíaca	Prata	Frutos	Frutos de Banana Prata	Perene	2000	Quilo

**Declaração Adicional**

\* Declaração Adicional:

Incluir	Gênero	Espécie	Classificação	Mercado	Descrição
<input checked="" type="checkbox"/>	Musa	Banana - Musa paradisíaca	Frutos		A partida é originária de Unidade de Produção onde foi implantado o Sistema de Mitigação de Risco para "Mycosphaerella fijiensis" (Sigatoka Negra).
<input checked="" type="checkbox"/>	Musa	Banana - Musa paradisíaca	Frutos		Os frutos são provenientes de Unidade de Produção e/ou Unidade de Consolidação situadas em Unidade da Federação livre da ocorrência de "Ralstonia solanacearum" raça 2 (Moko da Bananeira).

**Certificação**

\* Certifico que, mediante acompanhamento técnico, o(s) produto(s) acima especificado(s) se apresenta(m):

livre(s) da(s) Praga(s) Quarentenária(s) A2,

dentro do(s) limite(s) de tolerância para a(s) Praga(s) Não Quarentenária(s) Regulamentada(s),

livre(s) da(s) Praga(s) específica(s), por exigência interna,

livre(s) da(s) Praga(s) específica(s), por exigência do país importador, conforme regulamentação do Ministério da Agricultura, Pecuária e Abastecimento - MAPA.

**Observações**

Observações:

**Outras Informações**

Partida Lacrada na Origem:  Sim  Não

Nº do Lacre:  Somente núme

Nº do Porão:  Somente núme

Nº do Contêiner:  Somente núme

**Validade**

\* Validade:  Digite somente números. Máximo 30 dias. Formato: DD/MM/AAAA.

\* Local Emissão:

**Responsável Cadastro**

Responsável Cadastro: RT teste Celepar

(\*) Campo de preenchimento obrigatório.

Na sequência será exibida a tela abaixo, com a mensagem de que o CFO foi incluído com sucesso:

**SDSV** SISTEMA DE DEFESA SANITÁRIA VEGETAL

Boleto UP CFO UC PTV Sair

RT teste Celepar | CFO > Emitir

Inclusão realizada com sucesso!

**Emitir CFO**

Número da UP:

Para imprimir o CFO o usuário deve acessar o menu CFO>Pesquisar/Imprimir, conforme imagem abaixo:

www.homologacao.adapar.pr.gov.br/sdsv/manterUPCFOEmissao.do?action=incluir

**SDSV** | SISTEMA DE DEFESA SANITÁRIA VEGETAL

Boleto | UP | CFO | UC | PTV | Sair

RT teste Celepar | CFO > Emitir

Emitir  
Pesquisar/Imprimir

Inclusão realizada com sucesso!

**Emitir CFO**

Número da UP:

**Incluir**

Na tela que abrir, intitulada Pesquisar CFO, o usuário pode clicar direto no botão Pesquisar, ou utilizar os filtros disponíveis para pesquisa. Assim, serão listados os dados dos CFO emitidos pelo RT. Após identificar os dados do CFO que deseja imprimir, o RT deve clicar no ícone Imprimir, conforme indicado pela seta vermelha na imagem abaixo:

**Pesquisar CFO**

Unidade Regional: Todas ▾

Unidade Local: Todas ▾

Município: Todos ▾

Número CFO:

Número da UP:

Data Emissão Inicial:

Data Emissão Final:

CREA Responsável Técnico:

Situação: Todas ▾

**Pesquisar**

Página 1 de 1 : (Total de 2 registros)

Exibir	Número CFO	Número UP	Denominação Imóvel	Produtor	CNPJ/CPF Produtor	Data Emissão	Data Validade	Situação	Imprimir
	411700014	41096090004170001	AREA DA FAMILIA SCHOLZ	TESTE	816.765.066-91	12/04/2017 16:00:27	30/04/2017	Ativo	
	411700013	41096090004170001	AREA DA FAMILIA SCHOLZ	TESTE	816.765.066-91	10/04/2017 14:30:26	17/04/2017	Ativo	

Página 1 de 1 : (Total de 2 registros)

Assim, será gerado um arquivo PDF do CFO, que poderá ser impresso ou salvo pelo usuário, conforme imagem abaixo. Note que foi possível emitir um CFO contendo duas variedades/cultivares existentes na UP e que possibilitará a solicitação de uma PTV contendo as duas variedades/cultivares de uma só vez ou apenas uma delas de cada vez, conforme a necessidade do momento.

**AGÊNCIA DE DEFESA AGROPECUÁRIA DO PARANÁ**  
**DIRETORIA DE DEFESA AGROPECUÁRIA**

**CERTIFICADO FITOSSANITÁRIO DE ORIGEM N° 4117000013**

Código da UP: <u>41096090004170001</u>		Período da Colheita: _____		
Nome do Produtor/Nome Empresarial: <u>TESTE</u>				
Endereço: <u>BUA</u>				
CPF/CNPJ: <u>816.765.1</u>		Identificação da Propriedade: <u>41096090004</u>		
Município/UF: <u>Curitiba/PR</u>				
IDENTIFICAÇÃO DO(S) PRODUTO(S)				
Código(s) do(s) Lote (s)	Produto (s)	Qtde.	Unidade	Data de Consolidação do(s) Lote (s)
430960900041700011700001	Frutos de Banana Prata	1000	Quilo	10/04/2017 13:58:35
430960900041700011700002	Frutos de Banana Ouro	5000	Quilo	10/04/2017 14:29:18
CERTIFICAÇÃO				
Certifico que, mediante acompanhamento técnico, o(s) produto(s) acima especificado(s) se apresenta(m): livre(s) da(s) Praga(s) Quarentenária(s) A2,				
DECLARAÇÃO ADICIONAL				
Os frutos são provenientes de Unidade de Produção e/ou Unidade de Consolidação situadas em Unidade da Federação livre da ocorrência de "Ralstonia solanacearum" raça 2 (Moko da Bananeira). A partida é originária de Unidade de Produção onde foi implantado o Sistema de Mitigação de Risco para "Mycosphaerella fijiensis" (Sigatoka Negra).				
Partida lacrada na origem: sim [ ] não [x] n° lacre: ***** n° porção: ***** n° container: *****				
<b>ESTE CERTIFICADO É VÁLIDO ATÉ 17/04/2017 E SERÁ NULO SE RASURADO</b>				
DADOS DO RESPONSÁVEL TÉCNICO HABILITADO				
Nome: <u>RT Teste Calegar</u>				
Número da Habilitação: <u>41170001</u>				
Número do CREA: <u>PR1234567890</u>				
Local: <u>LONDRINA/PR</u>				
Data: <u>10/04/2017 14:30:26</u>				
 <small>Documento emitido eletronicamente por RT Teste Calegar CDB: PR226367902, conforme art. 20 da IN MAPA 11/20</small>				

A autenticidade deste documento poderá ser verificada em: [www.sdv.adapar.pr.gov.br/sdv/consulta](http://www.sdv.adapar.pr.gov.br/sdv/consulta)

#### 4.2.7. Solicitação de PTV

Havendo CFO dentro do prazo de validade, o RT poderá solicitar as PTV de acordo com as necessidades. Lembrando que se no CFO emitido foram listadas mais de uma variedade/ cultivar, a PTV poderá também conter mais de uma variedade/ cultivar que porventura existam na UP.

Para solicitar PTV o RT deve acessar o menu PTV>Solicitar, conforme imagem abaixo:

Nome:	RT Teste Celepar		
CPF:	12572984539	RG:	9999999
Credencial:	41170001	CREA:	PR1234567890D
E-mail:	gat.consulta@adapar.pr.gov.br		
Fone 1:		Fone 2:	
UF:	PR	Município:	CURITIBA
Endereço:	RUA DOS FUNCIONÁRIOS		
CEP:	80035050	Número:	1559

Assim, será aberta a tela intitulada "Solicitar PTV", onde o usuário deverá selecionar se o documento a ser utilizado para fundamentar a solicitação é um CFO ou CFOC, informar o número desse documento e clicar no botão Incluir:

\* Documento: CFO (dropdown menu)

\* Número Documento (CFO ou CFOC): 411700014 (text input) DD/MM/AAAA (text input)

Incluir (button)

(\*) Campo de preenchimento obrigatório.

Na

seqüência será aberta uma tela onde deverão ser informados os dados da PTV, iniciando-

se com a informação da quantidade de produto que será usada naquela PTV (em Kg), preenchendo-se o campo Quantidade usada nesta PTV, conforme abaixo:

Documento de Origem													
Documento	Número Documento	Número Lote	Data de Consolidação	Gênero	Espécie	Variedade / Cultivar	Classificação	Produto	Cultura Tipo	Saldo Atual do Lote	Quantidade usada deste lote na CFO	Quantidade usada nesta PTV	Unidade Medida
CFO	4117000014	410960900041700011700003	12/04/2017 14:42:31	Musa	Banana - Musa paradisíaca	Prata	Frutos	Frutos de Banana Prata	Perene	2000	2000	500	Quilo
CFO	4117000014	410960900041700011700002	10/04/2017 14:29:18	Musa	Banana - Musa paradisíaca	Ouro	Frutos	Frutos de Banana Ouro	Perene	5000	5000	200	Quilo

Em seguida, deve ser selecionado se o destinatário é Pessoa Física ou Jurídica, digitado o CPF ou CNPJ, selecionado se para aquela PTV existem vários destinos (Sim ou Não), se aquele destinatário que está sendo cadastrado é o último destinatário da PTV (Sim ou Não), informado o nome do destinatário, seu CEP, endereço, número, Bairro, UF, município, número da nota fiscal, série da nota fiscal, data de emissão da nota fiscal e então clicar no botão Incluir, conforme indicado pela seta vermelha na imagem abaixo:

**Destinatário / Nota Fiscal**

\* Pessoa Tipo:  Pessoa Física  Pessoa Jurídica

\* Digite o CPF ou CNPJ: 07220796994

\* Vários Destinos:  Sim  Não

\* Último Destino:  Sim  Não

\* Nome: Felisbalbertino Felisbalbertson

\* CEP: 01505010

\* Endereço: Rua Anita Ferraz

Número: 110

\* Bairro: Centro

Complemento:

\* UF: São Paulo

\* Município: São Paulo

E-mail:

Fone 1:

Fone 2:

\* Nota Fiscal Número: 100

\* Nota Fiscal Série: 1

\* Nota Fiscal Data Emissão: 11/02/2017 DD/MM/AAAA

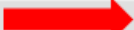

Assim, o destinatário informado foi incluído na PTV. Caso a PTV tenha outros destinatários, com outras notas fiscais, repita esse procedimento e inclua os outros destinatários.

Então, na mesma tela, prossiga selecionando o tipo de transporte (Rodoviário/Aéreo Doméstico/Ferrovário/Hidroviário/Outros) e informando a placa do veículo, a UF e município do veículo, se a rota de trânsito é definida (Sim ou Não), se porventura a partida foi lacrada na origem (Sim ou Não), a data de saída da carga, a validade da PTV, o local da emissão e então clique no botão Salvar, conforme indicado pela seta vermelha na imagem a seguir:

**Transporte**

\* Transporte:  Rodoviário  Aéreo Doméstico  Ferroviário  Hidroviário  Outros

\* Identificação do Veículo (Placa): ABC 0001

\* UF: Paraná

\* Município do Veículo: ISPORÃ

\* Rota de Trânsito Definida:  Sim  Não

Itinerário:

**Outras Informações**

\* Partida Lacrada na Origem:  Sim  Não

\*\* Nº do Lacre:  Somenta núme

\*\* Nº do Portão:  Somenta núme

\*\* Nº do Contêiner:  Somenta núme

**Validade**

\* Data de Saída da Carga: 14/04/2017 DD/MM/AAAA

\* Validade: 17/04/2010 DD/MM/AAAA

\* Local Emissão: LONDRINA

**Responsável Técnico**

Responsável Técnico: RT teste Calepar

**Responsável Cadastro**

Responsável Cadastro: RT teste Calepar

Salvar Cancelar

(\*) Campo de preenchimento obrigatório.  
(\*\*) Campo de preenchimento obrigatório quando a opção Sim selecionada.

**Atenção:** O RT deve utilizar o bom senso no momento de informar a data de validade da PTV. Se a carga sai do Paraná, com destino a Santa Catarina ou São Paulo, espera-se que a PTV não tenha validade superior a três dias. Se carga sai do PR com destino ao Nordeste do país, espera-se que a PTV não tenha validade superior a 7 dias. Prazos maiores serão aceitos em casos específicos, como quando a PTV vá fundamentar a emissão de CF para exportação, sendo necessário um tempo maior para os procedimentos relativos ao fisco, vigilância sanitária e a própria emissão do CF.

Na caixa de diálogo que abrir, confirme a inclusão da PTV. Assim, será aberta uma tela informando que a inclusão da PTV foi realizada com sucesso, conforme imagem abaixo:

Inclusão realizada com sucesso!

**Exibir Boleto**

**PTV**

Número Documento PTV: 4117000021

Data Emissão: 13/04/2017

Data Validade: 17/04/2017

Interessado Tipo: Unidade de Produção (UP)

Nome Interessado: TESTE

Número Interessado: 41096090004170001

**Boleto**

Número Boleto: 709794

Nome Sacado: TESTE

CNPJ/CPF Sacado: 81676506691

Situação Pagamento: Pago

Data Pagamento: 13/04/2017

Valor Pagamento: 27,47

Valor Boleto: 27,47

Data Vencimento: 20/04/2017

Serviço/Taxa: EMISSÃO DE PTV - Comerciante ou Produtor

**Aviso**

Para gerar o boleto bancário clique no botão abaixo "Gerar Boleto". Caso contrário o pagamento não poderá ser efetivado.

Gerar Boleto

Então, certifique-se de que o bloqueador de pop-up do seu navegador esteja desabilitado e então clique no botão Gerar Boleto, na parte inferior da tela, para gerar o boleto referente à taxa de emissão de PTV. Se o bloqueador de pop-up do navegador não for devidamente desabilitado é possível que o mesmo bloqueie a visualização do boleto. Se o boleto não for pago dentro de seu prazo de validade o sistema bloqueará a emissão de PTV para o produtor até que os boletos não quitados sejam pagos. Caso o produtor

possua DAP o mesmo será isento do pagamento da taxa e por isso não haverá o botão Gerar Boleto nessa tela.

#### 4.2.8. Liberação da PTV pelo FDA da ADAPAR

Após a solicitação pelo RT, a PTV será analisada pelo Fiscal da ADAPAR, por meio do próprio SDSV, a fim de verificar os dados informados, em especial a data de validade do documento, que, como já exposto, deve ser condizente com o tempo necessário para a viagem entre a origem e o destino do produto.

Caso seja verificada alguma inconformidade, o Fiscal da ADAPAR alterará o estado da solicitação da PTV para Não Liberada, impossibilitando sua impressão pelo interessado. Nesse caso, a quantidade de produto informada pelo RT na PTV será estornada automaticamente para o estoque (saldo) da UP e o boleto será desvinculado, não sendo necessário seu pagamento. Essa PTV não poderá mais ser utilizada, devendo o RT solicitar uma nova PTV com os dados corrigidos, caso haja interesse.

Por outro lado, caso não seja identificada inconformidade no documento solicitado, o Fiscal da ADAPAR alterará o estado da solicitação da PTV para Liberada, permitindo sua impressão pelo interessado.

#### 4.2.9. Impressão da PTV

Uma vez liberada pelo Fiscal da ADAPAR, a PTV poderá ser impressa pelo interessado. Para isso, o usuário deverá acessar o menu PTV>Pesquisar/Imprimir, conforme imagem abaixo:

Na tela que abrir, intitulada Pesquisar PTV, o usuário pode clicar direto no botão Pesquisar, ou utilizar os filtros disponíveis para pesquisa. Assim, serão listados os dados das PTV solicitadas pelo RT. Após identificar os dados do PTV que deseja imprimir, o RT deve clicar no ícone Imprimir, conforme indicado pela seta vermelha na imagem abaixo:

- Unidade Regional: Todas
- Unidade Local: Todas
- Município: Todos
- Número da UP ou UC: Somente números
- Número da CFO ou CFOC: Somente números
- Número PTV:
- Nome Interessado:
- CNPJ/CPF Interessado:
- Número Boleto:
- Data Emissão Inicial:
- Data Emissão Final:
- Data Validade Inicial:
- Data Validade Final:
- CREA Responsável Técnico:
- Credencial Responsável Técnico:
- UF Destinatário: Todas
- Município Destinatário: Todos
- Nome Destinatário:
- CNPJ/CPF Destinatário:
- Situação Pagamento: Todas
- Situação: Todas

Below the filters is a 'Pesquisar' button. The results table shows two records:

Exibir	Número PTV	Data Emissão	Local Emissão	Data Validade	Tipo	Interessado	CNPJ/CPF	Boleto	Situação Pagamento	Estado da Solicitação	Situação	Incluir	Imprimir
<input type="checkbox"/>	4117000021	13/04/2017 11:56:24	LONDRINA	17/04/2017	UP	TESTE	81676506691	709794	Pago	Liberada	Ativo	<input type="checkbox"/>	
<input type="checkbox"/>	4117000020	10/04/2017 14:40:49	LONDRINA	15/04/2017	UP	TESTE	81676506691			Não Liberada	Inativo	<input type="checkbox"/>	

A red arrow points to the 'Imprimir' icon in the first row of the table.

Assim, será gerado um arquivo PDF da PTV, que poderá ser impresso ou salvo pelo usuário, conforme imagem abaixo. Note que foi possível emitir uma PTV contendo duas variedades/cultivares existentes na UP:

**AGÊNCIA DE DEFESA AGROPECUÁRIA DO PARANÁ**  
**DIRETORIA DE DEFESA AGROPECUÁRIA**

**PERMISSÃO DE TRÂNSITO DE VEGETAIS Nº 4117000021**

Nome do Interessado: <u>TESTE</u>			
Endereço: <u>RUA RENATO POLATTI, CAMPO COMPRIDO, 123</u>			
Município/UF: <u>CURITIBA/PR</u>			
CNPJ/CPF: <u>816.765.066-91</u>			
Produto (s)	Qtde.	Unid.	Documento (s)
Frutos de Banana Ouro	200	Quilo	CFD 4117000014
Frutos de Banana Preta	500	Quilo	CFD 4117000014
Partida lacrada: Não ( ) Sim ( ) Nº lacre: ***** Nº porão: ***** Nº contêiner: *****			
Nome do Destinatário: <u>Felício Bertoni Felício Bertoni</u>			
Endereço: <u>Rua Anita Ferraz</u>			
Município/UF: <u>São Paulo/SP</u>			
CNPJ/CPF: <u>072.707.969-04</u>			
<b>DECLARAÇÃO ADICIONAL</b>			
Os frutos são provenientes de Unidade de Produção e/ou Unidade de Consolidação situada em Unidade da Federação livre da ocorrência de "Ralstonia solanacearum" raça 2 (Moko da Bananeira).			
A partida é originária de Unidade de Produção onde foi implantado o Sistema de Mitigação de Risco para "Mycosphaella fijiensis" (Sigatoka Negra).			
Tipo de Transporte: <u>Rodoviário</u>			
Identificação do Veículo: <u>ABC 0001</u>			
Rota de Trânsito Definida: Não (X) Sim ( ) Itinerário: _____			
Nota(s) Fiscal (is): <u>100/1</u>			
<b>DADOS DO RESPONSÁVEL TÉCNICO HABILITADO</b>			
Nome: <u>JULIANO FABINACIO GALHARDO</u>			
Número de Habilitação: <u>41160027</u>			
Número do CREA: <u>PR-90373/D</u>			
Local: <u>LONDRINA/PR</u>			
Data: <u>13/04/2017 11:56:24</u>			
			
<small>Documento emitido eletronicamente por JULIANO FABINACIO GALHARDO CREA: PR-90373/D, conforme art. 28 da R/MAPA 23/12</small>			
<b>ESTA PERMISSÃO É VÁLIDA EM VIA ORIGINAL E SEM RASURAS ATÉ 17/04/2017</b>			

A autenticidade deste documento e notas fiscais referentes poderão ser verificadas em: [www.sdw.adapar.pr.gov.br/sdw/consulta](http://www.sdw.adapar.pr.gov.br/sdw/consulta)

#### 4.2.10. Finalização da produção

Ao fim do período de colheita que foi informado quando da inclusão da produção efetiva, o RT deverá finalizar a produção no SDSV. Para isso, deve acessar o menu UP>Produção>Finalizar, conforme demonstrado abaixo:

Assim, será aberta a tela intitulada Pesquisar Produção, onde o RT deverá informar o número da UP cuja produção deseja finalizar e então clicar no botão Pesquisar. Desta forma, serão listados os dados das produções das diferentes cultivares existentes na UP. Após identificar qual produção deseja finalizar, o RT deverá clicar no ícone da coluna Finalizar Produção, conforme indicado pela seta vermelha na imagem abaixo:

 

- \* Número da UP: 41096090004170001
- Gênero: Todos
- Espécie Vegetal: Selecione
- Variedade / Cultivar: Selecione
- Classificação: Todas
- Produto: Selecione

 The 'Pesquisar' button is highlighted. Below the search results, the page shows 'Página 1 de 1 : (Total de 2 registros)'. The table below lists the production records:
 

Cultura Tipo	Produto	Produção	Data Início	Data Fim	Colheita	Unidade Medida	Finalizar Produção
Perene	Frutos de Banana Ouro	Não Concluída	10/04/2017		Iniciada	Quilo	
Perene	Frutos de Banana Prata	Não Concluída	03/04/2017		Iniciada	Quilo	

 A red arrow points to the 'Finalizar Produção' icon in the last row of the table.

Na sequência, será aberta da tela Finalizar Produção, sendo exibidos os dados da produção, onde o RT deverá se certificar de que realmente aquela é a produção que ele deseja finalizar e então clicar no botão Salvar, na parte inferior da tela:

**Finalizar Produção**

**Unidade de Produção**

Número UP: 41096090001170001 - [Clique para ver a UP](#)

Espécie: Banana - Musa paradisiaca

Data Validade: 02/04/2018

Nome: AREA DA FAMILIA SCHOLZ

INCRA: 7020300049873

CEP: 83280000

Endereço: Estrada Do Cubatao

Número:

Bairro: ---

Complemento:

Município: GUARATUBA

UF: PR

Situação: Ativo

**Produção**

Gênero Cultivado: Musa

Espécie Nome Comum: Banana

Espécie Nome Científico: Musa paradisiaca

Variedade / Cultivar: Ouro

Classificação: Frutos

Produto: Frutos de Banana Ouro

Produção: Não Concluída

Data Plantaio: 10/10/2009

Responsável Cadastro: RT teste Celepar

Data Alteração: 10/04/2017 14:23:08

**Estimativas de Produção**

Tipo	Área	Quantidade	Data Início Colheita	Data Fim Colheita	Situação
Efetiva	0.3	100000	11/04/2017	11/05/2017	Ativo
Estimada	0.3	100000	11/04/2017	11/05/2017	Ativo

Salvar Cancelar

Na caixa de diálogo que abrir, confirme a finalização da produção. Caso na UP exista mais de uma variedade/cultivar, será necessário finalizar a produção de cada uma, de acordo com o fim do período de colheita delas. Caso o RT não finalize a produção, na próxima safra ele não conseguirá incluir uma nova produção estimada e produção efetiva para a UP, impossibilitando a geração de saldo para a emissão de CFO.

#### 4.2.11. Manutenção Anual da UP de Cultura Perene

Conforme já abordado na página 4 deste manual, na tela inicial do SDSV, que aparece logo após o RT logar no sistema, são listadas as UP e UC sob sua responsabilidade técnica que vencerão dentro de 90 dias, sendo necessária a realização da manutenção da UP de cultura perene ou renovação do Registro da UC, conforme indicado no campo 4 da imagem abaixo:

**1** RT teste Celepar, seu último acesso ocorreu dia 11/04/2017 13:37:53 .

Entre em contato com a ADAPAR caso seus dados estejam incorretos através do email [sdsv.pr@adapar.pr.gov.br](mailto:sdsv.pr@adapar.pr.gov.br).

**Dados Cadastrais**

Nome: RT Teste Celepar  
 CPF: 12572984539 RG: 9999999  
 Credencial: 41170001 CREA: PR1234567890D  
 E-mail: gat.consulta@adapar.pr.gov.br  
 Fone 1: Fone 2:  
 UF: PR Município: CURITIBA  
 Endereço: RUA DOS FUNCIONÁRIOS  
 CEP: 80035050 Número: 1559  
 Bairro: CABRAL Complemento: ADAPAR

**Perfil**

Nome: Perfil de Responsável Técnico

**Treinamentos**

Data Treinamento	Data Validade	Alvo Biológico
03/04/2017	03/04/2022	Xanthomonas citri Subsp. Citri - Xanthomonas citri Subsp. Citri
03/04/2017	03/04/2022	Candidatus liberibacter spp. - Candidatus liberibacter spp.
03/04/2017	03/04/2022	Guignardia citricarpa - Pinta preta
03/04/2017	03/04/2022	Ralstonia solanacearum raça 2 - Ralstonia solanacearum raça 2
03/04/2017	03/04/2022	Mycosphaerella fijiensis - Sigatoka-negra
02/04/2017	02/04/2022	Neovectria galligena - Cancro Europeu

**Unidades de Produção e Unidades de Consolidação à Vencer em 90 dias.**

**4** Você não possui Unidades de Produção à vencer.  
 Você não possui Unidades de Consolidação à vencer.

Assim, o RT deve estar sempre atento a esse campo. Os procedimentos para renovação do registro da UC já foram abordados na página 4. Já a manutenção anual da UP de cultura perene deve ser realizada pelo próprio RT por meio do SDSV, acessando o menu UP>Manutenção>Incluir, conforme imagem abaixo:

**SDSV** SISTEMA DE DEFESA SANITÁRIA VEGETAL

Boleto UP CFO UC PTV Sair

RT teste Celepar | Inscrição

Manutenção Pesquisar

Pesquisar Incluir

Produção

Estoque

Lote

**Seja bem vindo!**

RT teste Celepar, seu último acesso ocorreu dia 29/05/2017 16:36:34 .

Entre em contato com a ADAPAR caso seus dados estejam incorretos através do email [sdsv.pr@adapar.pr.gov.br](mailto:sdsv.pr@adapar.pr.gov.br).

**Dados Cadastrais**

Nome: RT TESTE ADAPAR  
 CPF: 12572984539 RG:  
 Credencial: 41150004 CREA: PR1234567890D  
 E-mail: gat.consulta@adapar.pr.gov.br  
 Fone 1: 33134182 Fone 2:  
 UF: PR Município: CURITIBA  
 Endereço: RUA DOS FUNCIONÁRIOS  
 CEP: 80035050 Número: 1559  
 Bairro: CABRAL Complemento:

**Perfil**

Nome: Perfil de Responsável Técnico

Na seqüência será aberta a tela denominada Incluir Manutenção, onde o RT deverá informar o número da UP cuja manutenção deseja realizar, e em seguida clicar no botão Incluir:

**SDSV** | SISTEMA DE DEFESA  
SANITÁRIA VEGETAL

Boleto	UP	CFO	UC	PTV	Sair
--------	----	-----	----	-----	------

RT teste Celepar | UP > Manutenção > Incluir

### Incluir Manutenção

**Unidade de Produção**

Número UP: [41096090023170003 - Clique para ver a UP](#)

Espécie: Banana - Musa paradisiaca

Data Validade: 04/06/2017

Nome: FAZENDA TESTE

INCRA:

CEP: 83280000

Endereço: ESTRADA DO CUBATÃO

Número:

Bairro: CUBATÃO

Complemento:

Município: GUARATUBA

UF: PR

Situação: Ativo

**Manutenção**

Motivo: Manutenção

Validade Atual da UP: 04/06/2017

Validade da UP: 04/06/2018 (Acredida em um ano, se feita manutenção.)

Observação:

(\*) Campo de preenchimento obrigatório.

**Salvar** **Cancelar**

Assim, será aberta a tela abaixo, onde o RT deverá conferir os dados da UP, certificando-se de que aquela é a área cuja manutenção deseja realizar, e então clicar no botão Salvar:

Na caixa de diálogo que abrir, confirme a inclusão da manutenção. Desta forma, o usuário será encaminhado para a tela Exibir Boleto:

Inclusão realizada com sucesso!

Exibir Boleto

**Manutenção**

Motivo: Manutenção  
Data Motivo: 02/06/2017  
Data Validade UP: 04/06/2017  
Observação:

**Fiscal de Defesa Agropecuária**

Nome:  
CPF:  
CREA:

**Unidade de Produção**

Número UP: 41096090029170003  
Espécie: Banana - Musa paradisiaca  
Data Validade: 04/06/2017  
Nome: FAZENDA TESTE  
INCRA:  
Área: 1,0  
CEP: 83380000  
Endereço: ESTRADA DO CUBATÃO  
Número:  
Bairro: CUBATÃO  
Complemento:  
Município: GUARATUBA  
UF: PR  
Situação: Ativo

**Boleto**

Número Boleto: 709839  
Nome Sacado: Pessoa Física Teste  
CNPJ/CPF Sacado: 96760242302  
Situação Pagamento: Pago  
Data Pagamento: 02/06/2017  
Valor Pagamento: 91,57  
Valor Boleto: 91,57  
Data Vencimento: 09/06/2017  
Serviço/Taxa: MANUT. ANUAL de REGIST. CADASTRO ou INSC.- Unid. de Produção de Prod. Orig.Vegetal Insc. até 5ha

**Aviso**

Para gerar o boleto bancário clique no botão abaixo "Gerar Boleto". Caso contrário o pagamento não poderá ser efetivado.

Gerar Boleto

A manutenção será efetivada somente após a compensação do boleto bancário, o que leva em média dois dias úteis, podendo levar até 4 dias úteis caso o boleto seja pago em um correspondente bancário.

No campo 1 dessa tela aparecerá a data de validade atual da UP (data antes da efetivação da manutenção), os dados da UP no campo 2, no campo 3 os dados do boleto que precisa ser gerado e pago para que a manutenção seja efetivada, e no campo 4 a mensagem de que a manutenção será efetivada somente após a compensação do boleto bancário, o que leva em média 2 dias úteis, podendo levar até 4 dias úteis caso o boleto seja pago em um correspondente bancário. A data de validade da UP somente será alterada no SDSV após a efetivação da manutenção, ou seja, após o pagamento e compensação do boleto.

Certifique-se de que o bloqueador de pop-up do seu navegador esteja desabilitado e então clique no botão Gerar Boleto, na parte inferior da tela, para gerar o boleto referente a taxa de Manutenção Anual de UP de Cultura Perene. Se o bloqueador de pop-up do navegador não for devidamente desabilitado é possível que o mesmo bloqueie a visualização do boleto. Caso o produtor possua DAP o mesmo será isento do pagamento da taxa e por isso não será exibida essa tela para geração do boleto. Nesse caso, a data de validade da UP no SDSV será alterada logo após a realização da manutenção no sistema.

#### 4.2.12 Cultura Não Perene e a Manutenção Anual

Conforme o fluxograma constante da página 6 deste manual, a manutenção anual aplica-se somente às UP de culturas perenes. Assim, para culturas não perenes, a UP se extingue no campo com a colheita do produto, mas não é cancelada automaticamente pelo SDSV (se fosse cancelada automaticamente não seria mais possível emitir CFO para produtos que foram colhidos na UP e estão armazenados).

Recomendamos que o RT solicite o cancelamento da UP de cultura não perene assim que verificar que não haverá mais a necessidade de emitir CFO para o produto que foi colhido e que porventura esteja armazenado, como no caso de sementes. Enquanto a UP não for cancelada é necessário manter seu livro de acompanhamento atualizado, anotando inclusive a realização e o resultado de eventuais análises laboratoriais que venham a ser realizadas em amostras do produto armazenado.

Caso identifique que haverá a necessidade de emitir CFO para a futura safra de cultura não perene, uma nova UP deverá ser inscrita e um novo livro de acompanhamento iniciado.

#### 4.2.13. Cancelamento da UP, Alteração de Dados da UP e Substituição ou Inclusão de RT na UP

Caso deseje cancelar uma UP, alterar os dados da UP, substituir ou incluir RT na UP, o RT deve preencher e entregar na unidade da ADAPAR com circunscrição sobre a UP a Ficha de Alteração/Cancelamento de RT/UP/UC, disponível no portal da ADAPAR ([www.adapar.pr.gov.br](http://www.adapar.pr.gov.br)), menu Defesa Agropecuária>Sanidade Vegetal>Certificação e Rastreabilidade Vegetal> Formulários Úteis ao RT Habilitado para Emissão de CFO/CFOC:

AGÊNCIA DE DEFESA AGROPECUÁRIA – ADAPAR		DIRETORIA DE DEFESA AGROPECUÁRIA – DDA		Gerência de Sanidade Vegetal – GSV	
				PARANÁ	
<b>SOLICITAÇÃO DE ALTERAÇÃO/CANCELAMENTO DE RT - CFO/CFOC E DE INSCRIÇÃO DE UP/UC</b>					
<b>TIPO DE UNIDADE</b>					
UNIDADE DE PRODUÇÃO (UP) <input checked="" type="radio"/>			UNIDADE DE CONSOLIDAÇÃO (UC) <input type="radio"/>		
<b>TIPO DE ALTERAÇÃO</b>					
INCLUSÃO DE RT <input type="checkbox"/>		CANCELAMENTO DE UP <input type="checkbox"/>			
DESINCLUSÃO DE RT <input type="checkbox"/>		CANCELAMENTO DE UC <input type="checkbox"/>			
CANCELAMENTO DE HABILITAÇÃO DE RT <input type="checkbox"/>		ALTERAÇÃO DE DADOS DA UP/UC <input type="checkbox"/>			
<b>DADOS DA(S) UNIDADE(S)</b>					
NÚMERO DE INSCRIÇÃO	OFFICINHA	NCRA	ALTERAÇÕES (OBSERVAÇÕES)		
<b>RESPONSÁVEL TÉCNICO (RT) EXCLUÍDO</b>					
NOME:		Nº HABILITAÇÃO:			
ASSINATURA:					
<b>RESPONSÁVEL TÉCNICO (RT) INCLUÍDO</b>					
NOME:		Nº HABILITAÇÃO:			
ASSINATURA:					
<b>PRODUTOR (UP) OU REPRESENTANTE LEGAL (UC)</b>					
NOME:					
ASSINATURA:					
LOCAL E DATA:					
<small>           OBS 1: Os signatários acima estão cientes de que a desvinculação de RT/CFOC/DL, sem inclusão de novo RT, implica na suspensão automática da inscrição da UP ou UC, impossibilitando igualmente a emissão de documentos florestais (CFO/CFOC ou PTV).            OBS 2: No caso de substituição de RT de UP deverá ser anexada a esta ficha a ART de execução arborada profissionalmente assinada.         </small>					

#### 4.2.14. Pesquisar UP

Para pesquisar sobre suas UP, o RT deve acessar o menu UP>Pesquisar, conforme indicado abaixo:

Nome: RT Teste Celepar	RG: 9999999
CPF: 12572984539	CREA: PR1234567890D
Credencial: 41170001	
E-mail: gat.consulta@adapar.pr.gov.br	
Fone 1:	Fone 2:
UF: PR	Município: CURITIBA
Endereço: RUA DOS FUNCIONÁRIOS	
CEP: 80035050	Número: 1559
Bairro: CABRAL	Complemento: ADAPAR

Na tela que abrir, intitulada Pesquisar Unidade de Produção, poderá clicar direto no botão Pesquisar, ou utilizar os filtros disponíveis para pesquisa. Assim, serão listados os dados das UP sob sua responsabilidade técnica e, desejando visualizar os detalhes de uma dada UP, deve clicar no ícone da coluna Exibir na frente dos dados da UP, conforme imagem abaixo:

Assim, será aberta da tela denominada Exibir Unidade de Produção Consulta, onde serão exibidos diversos dados da UP, como localização da propriedade, informações sobre o produtor, cultura, latitude e longitude:

Exibir	Nº da UP	Denominação Imóvel	INCRA	Produtor	Espécie	Validade	Estado da Solicitação	Situação	Data de Alteração
	41096090006170001	ASTERIO SALVADOR MONDINI	7020300006988	Gervasio Gadotti	Banana - Musa paradisíaca	09/04/2018	Aguardando Liberação	Ativo	10/04/2017 16:41:17
	41096090004170005	AREA DA FAMILIA SCHOLZ	7020300049873	TESTE	Banana - Musa paradisíaca	10/04/2018	Aguardando Liberação	Ativo	13/04/2017 15:26:29
	41096090004170004	AREA DA FAMILIA SCHOLZ	7020300049873	TESTE	Banana - Musa paradisíaca	10/04/2018	Aguardando Liberação	Ativo	13/04/2017 15:26:29

**Exibir Unidade de Produção Consulta****Propriedade**

Classificação:	Propriedade Rural
Denominação Imóvel:	ASTERIO SALVADOR MONDINI
Número Propriedade:	41096090006
INCRA:	7020300006988
NIRF:	
Matrícula Imóvel:	
Área (ha):	20.0
Área em Regime de Uso Especial (ha):	
Latitude (hh°mm'ss.s'')	2558386
Longitude (hh°mm'ss.s'')	4849575
E-mail:	
Fone 1:	
Fone 2:	
Fax:	
CEP:	83280000
Logradouro:	--
Número:	
Bairro / Localidade:	--
Complemento:	
UF:	PR
Município:	GUARATUBA
Distância Município:	
Estrada:	
Situação:	Ativo

**Produtor**

Nome:	Gervasio Gadotti
CNPJ / CPF:	55753817904
Município:	GUARATUBA

**Unidade de Produção**

Número UP:	41096090006170001
Espécie (Nome Científico):	Musa paradisiaca
Espécie (Nome Comum):	Banana
Área:	10,0
Latitude:	25° 58' 38.6''
Longitude:	48° 49' 57.5''
Altitude:	
Data Validade:	09/04/2018
Situação:	Ativo
Observação:	

**Responsável Técnico**

Nome:	RT Teste Celepar
Credencial:	41170001
CREA:	PR1234567890D
CPF:	12572984539

**Responsável Cadastro**

Responsável Cadastro:	RT teste Celepar
Data Alteração:	10/04/2017 16:41:17

#### 4.2.15. Pesquisar manutenções realizadas nas UP

Para pesquisar sobre as manutenções já realizadas nas UP sob sua responsabilidade técnica, o RT deve acessar o menu UP>Manutenção>Pesquisar, e na tela que abrir, intitulada Pesquisar Manutenção, deve informar o número da UP e, caso deseje, pode utilizar os demais filtros disponíveis para pesquisa, clicando então no botão Pesquisar na parte inferior da tela:

#### 4.2.16. Pesquisar Produção

Para pesquisar sobre as produções que foram incluídas numa dada UP, o RT deve acessar o menu UP>Produção>Pesquisar e na tela que abrir, chamada Pesquisar Produção, informar o número da UP e clicar no botão Pesquisar. Assim, serão listados os dados das produções que foram incluídas na UP. Caso deseje visualizar detalhes de uma dada produção, basta clicar no ícone da coluna Exibir, conforme indicado pela seta vermelha na imagem abaixo:

Exibir	Tipo	Produto	Produção	Data Início	Data Fim	Colheita	Unidade Medida
	Perene	Frutos de Banana Prata	Concluída	12/04/2017	14/04/2017	Concluída	Quilo
	Perene	Frutos de Banana Ouro	Não Concluída	12/04/2017		Não Iniciada	Quilo

A red arrow points to the 'Exibir' icon in the first row of the table. The page footer indicates 'Página 1 de 1 : (Total de 2 registros)'.

Na tela que abrir, chamada Exibir Produção, poderão ser visualizadas, dentre outras informações, as quantidades, data de início e fim da colheita:

Produção					
Gênero Cultivado: Musa					
Espécie Nome Comum: Banana					
Espécie Nome Científico: Musa paradisiaca					
Variedade / Cultivar: Prata					
Classificação: Frutos					
Produto: Frutos de Banana Prata					
Produção: Concluída					
Data Plantio: 10/10/2014					
Data Início: 12/04/2017					
Data Fim: 14/04/2017					
Responsável Cadastro: RT teste Celepar					
Data Alteração: 14/04/2017 16:07:43					
Estimativas de Produção					
Tipo	Área	Quantidade	Data Início Colheita	Data Fim Colheita	Situação
Estimada	0.8	210000	20/10/2017	20/11/2017	Ativo
Efetiva	0.8	195000	25/10/2017	25/11/2017	Ativo

#### 4.2.17. Pesquisar Estoque (Saldo) da UP

Para pesquisar sobre o estoque (saldo), que é a quantidade de produto disponível para ser certificada naquela UP, o RT deve acessar o menu UP>Estoque>Pesquisar e na tela que abrir, chamada Pesquisar Estoque, informar o número da UP e clicar no botão Pesquisar. Assim, será listado o estoque existente na UP. Caso deseje visualizar detalhes do estoque, basta clicar no ícone da coluna Exibir, conforme indicado pela seta vermelha na imagem abaixo:

Página 1 de 1 : (Total de 1 registros)

Exibir	Nº da UP	Propriedade	Produtor	Gênero	Nome Científico	Nome Comum	Nome Variedade	Classificação Produto	Cultura Tipo	Saldo	Unidade Medida
	41096090004170003	AREA DA FAMILIA SCHOLZ	TESTE - 81676506691	Musa	Musa paradisiaca	Banana	Prata	Frutos Frutos de Banana Prata	Perene	195000	Quilo

Página 1 de 1 : (Total de 1 registros)

Assim, serão exibidos detalhes da UP e do estoque:

Unidade de Produção	
Número UP:	41096090004170003 - <a href="#">Clique para ver a UP</a>
Espécie:	Banana - Musa paradisiaca
Data Validade:	10/04/2018
Nome:	AREA DA FAMILIA SCHOLZ
INCRA:	7020300049873
CEP:	83280000
Endereço:	Estrada Do Cubatao
Número:	
Bairro:	--
Complemento:	
Município:	GUARATUBA
UF:	PR
Situação:	ATIVO
Estoque	
Gênero:	Musa
Espécie Nome Comum:	Banana
Espécie Nome Científico:	Musa paradisiaca
Variedade / Cultivar:	Prata
Classificação:	Frutos
Produto:	Frutos de Banana Prata
Cultura Tipo:	PERENE
Saldo:	195000
Unidade Medida:	Quilo
<a href="#">Voltar</a>	

#### 4.2.18. Descartar Estoque (Saldo) da UP

Caso deseje descartar a totalidade ou frações do estoque da UP, devido à perda de produtos por motivações climáticas, venda sem certificação, doação, etc, o RT deve acessar o menu UP>Estoque>Descarte>Descartar, conforme indicado abaixo:

www.homologacao.adapar.pr.gov.br/sdsv/manterUnidadeProducaoConsulta.do

**SDSV** SISTEMA DE DEFESA SANITÁRIA VEGETAL

Boleto	UP	CFO	UC	PTV	Sair
RT teste Celepar	UP	Inscrição			
		Manutenção			
<b>Pesquisar Unidade</b>					
		Pesquisar			
		Produção			
	Unid	Estoque	Pesquisar		
	Lote		Descarte	Pesquisar	
	Menus Antigos			Descartar	
	Número da UP:	Somente números			
	Número Propriedade (MAPA):	Somente números			
	Gênero:	Todos ▼			
	Espécie:	Todas ▼			
	Situação:	Todas ▼			
<a href="#">Pesquisar</a>					

Na tela que abrir, chamada Descartar Estoque, deve informar o número da UP cujo estoque deseja descartar e clicar no botão Pesquisar. Assim, serão listados os estoques existentes na UP. Identificado qual o estoque que se deseja descartar, deve clicar no ícone da coluna Descartar, conforme imagem abaixo:

**Descartar Estoque**

\* Número da UP: 41096090004170003  
 Espécie Vegetal: Banana - Musa paradisiaca  
 Variedade / Cultivar: Selecione ▾  
 Classificação: Todas ▾  
 Produto: Selecione ▾

**Pesquisar**

Página 1 de 1 : (Total de 2 registros)

Número UP	Propriedade	Produtor	Gênero	Nome Científico	Nome Comum	Nome Variedade	Classificação	Produto	Cultura Tipo	Saldo	Unidade Medida	Descartar
41096090004170003	AREA DA FAMILIA SCHOLZ	TESTE - 81676506691	Musa	Musa paradisiaca	Banana	Prata	Frutos	Frutos de Banana Prata	Perene	195000	Quilo	

Assim, será aberta a tela chamada Incluir Descarte, onde o RT deve selecionar o motivo do descarte, informar a quantidade a ser descartada e clicar no botão Salvar:

**Incluir Descarte**

**Unidade de Produção**

Número UP: 41096090004170003 - [Clique para ver a UP](#)  
 Nome: AREA DA FAMILIA SCHOLZ  
 Data Validade: 10/04/2018  
 DAP:  
 Data Validade DAP:  
 CEP: 83280000  
 Endereço: Estrada Do Cubatao  
 Número:  
 Bairro: --  
 Complemento:  
 Município: GUARATUBA  
 UF: PR  
 Situação: ATIVO

**Estoque**

Gênero	Espécie	Variedade / Cultivar	Classificação	Produto	Cultura Tipo	Saldo	Unidade Medida
Musa	Banana - Musa paradisiaca	Prata	Frutos	Frutos de Banana Prata	PERENE	195000	Quilo

**Descarte**

\* Motivo: Deterioração do produto ▾  
 \* Quantidade (Quilo): Somente núme

**Salvar** **Cancelar**

(\*) Campo de preenchimento obrigatório.

Na caixa de diálogo que abrir confirme a inclusão do descarte.

## 4.2.19. Pesquisar Lote da UP

Para pesquisar sobre o(s) lote(s) formado(s) na UP, o RT deve acessar o menu UP>Lote>Pesquisar e na tela que abrir, chamada Pesquisar Lote, informar o número da UP e clicar no botão Pesquisar. Assim, serão listados os lotes existentes na UP. Caso deseje visualizar detalhes de um dado lote, basta clicar no ícone da coluna Exibir, conforme indicado pela seta vermelha na imagem abaixo:

Boleto
UP
CFO
UC
PTV
Sair

RT teste Celepar | UP > Lote > Pesquisar
home voltar ajuda

### Pesquisar Lote

\* Número da UP:

Espécie Vegetal: Todas

Variedade / Cultivar: Todas

Classificação: Todas

Produto: Todos

Saldo maior que:

(\*) Campo de preenchimento obrigatório.

Página 1 de 1 : (Total de 3 registros)

Exibir	Número da UP	Denominação Imóvel	Produtor	CNPJ/CPF Produtor	Número Lote	Data de Consolidação	Nome Comum	Nome Científico	Nome Variedade	Produto	Cultura Tipo	Saldo	Unidade Medida
	41096090004170001	AREA DA FAMILIA SCHOLZ	TESTE	816.765.066-91	410960900041700011700003	12/04/2017 14:42:31	Banana	Musa paradisiaca	Prata	Frutos de Banana Prata	Perene	1500	Quilo
	41096090004170001	AREA DA FAMILIA SCHOLZ	TESTE	816.765.066-91	410960900041700011700002	10/04/2017 14:29:18	Banana	Musa paradisiaca	Ouro	Frutos de Banana Ouro	Perene	4800	Quilo
	41096090004170001	AREA DA FAMILIA SCHOLZ	TESTE	816.765.066-91	410960900041700011700001	10/04/2017 13:58:35	Banana	Musa paradisiaca	Prata	Frutos de Banana Prata	Perene	1000	Quilo

Página 1 de 1 : (Total de 3 registros)

Assim, serão exibidos detalhes da UP e do lote:

### Exibir Lote

#### Unidade de Produção

Número UP: [41096090004170001](#) - [Clique para ver a UP](#)

Espécie: Banana - Musa paradisiaca

Data Validade: 02/04/2018

Nome: AREA DA FAMILIA SCHOLZ

INCRA: 7020300049873

CEP: 83280000

Endereço: Estrada Do Cubatao

Número:

Bairro: --

Complemento:

Município: GUARATUBA

UF: PR

Situação: Ativo

#### Lote

Data Consolidação: 12/04/2017 14:42:31

Número Lote: 410960900041700011700003

Saldo: 1500

#### Responsável Cadastro

Responsável Cadastro: RT teste Celepar

## 4.2.20. Descartar Lote da UP

Caso deseje descartar a totalidade ou frações do(s) lote(s) da UP, devido à perda de produtos por motivações climáticas, venda sem certificação, doação, etc, o RT deve acessar o menu UP>Lote>Descarte>Descartar, conforme indicado abaixo:

Na tela que abrir, chamada Descartar Lote, deve informar o número da UP cujo lote deseja descartar e clicar no botão Pesquisar. Assim, serão listados os lotes existentes na UP. Identificado qual o lote que se deseja descartar, deve clicar no ícone da coluna Descartar, conforme imagem abaixo:

**Descartar Lote**

\* Número da UP: 41096090004170001  
 Espécie Vegetal: Banana - Musa paradisiaca  
 Variedade / Cultivar: Selecione ▾  
 Classificação: Todas ▾  
 Produto: Selecione ▾

**Pesquisar**

Página 1 de 1 : (Total de 3 registros)

Número UP	Denominação Imóvel	Produtor	CNPJ/CPF Produtor	Número Lote	Data de Consolidação	Nome Comum	Nome Científico	Nome Variedade	Produto	Cultura Tipo	Saldo	Unidade	Descartar
41096090004170001	AREA DA FAMILIA SCHOLZ	TESTE	816.765.066-91	410960900041700011700003	12/04/2017 14:42:31	Banana	Musa paradisiaca	Prata	Frutos de Banana Prata	Perene	1500	Quilo	✗
41096090004170001	AREA DA FAMILIA SCHOLZ	TESTE	816.765.066-91	410960900041700011700002	10/04/2017 14:29:18	Banana	Musa paradisiaca	Ouro	Frutos de Banana Ouro	Perene	4800	Quilo	✗
41096090004170001	AREA DA FAMILIA SCHOLZ	TESTE	816.765.066-91	410960900041700011700001	10/04/2017 13:58:35	Banana	Musa paradisiaca	Prata	Frutos de Banana Prata	Perene	1000	Quilo	✗

Página 1 de 1 : (Total de 3 registros)

Assim, será aberta a tela chamada Incluir Descarte de Lote, onde o RT deve selecionar o motivo do descarte, informar a quantidade a ser descartada do lote e clicar no botão Salvar:

**Incluir Descarte de Lote**

**Unidade de Produção**

Número UP: 41096090004170001 - [Clique para ver a UP](#)

Espécie: Banana - Musa paradisiaca

Data Validade: 02/04/2018

Nome: AREA DA FAMILIA SCHOLZ

INCRA: 7020300049873

CEP: 83280000

Endereço: Estrada Do Cubatao

Número:

Bairro: --

Complemento:

Município: GUARATUBA

UF: PR

Situação: Ativo

**Lote**

Número	Gênero	Espécie	Variedade / Cultivar	Classificação	Produto	Cultura Tipo	Saldo	Unidade Medida
410960900041700011700002	Musa	Banana - Musa paradisiaca	Ouro	Frutos	Frutos de Banana Ouro	Perene	4800	Quilo

**Descarte**

\* Motivo: Deterioração do produto ▼

\* Quantidade: 100

(\*) Campo de preenchimento obrigatório.

Na caixa de diálogo que abrir confirme a inclusão do descarte.