





Sistema de Defesa Sanitária Vegetal SDSV

www.sdsv.adapar.pr.gov.br



OPÇÕES DE LOGIN

-  Central de Segurança
-  SMS
-  Token PIÁ (aplicativo)
-  Certificado Digital
-  Expresso

CPF, E-Mail ou Login Sentinela

Senha

ACESSAR

[Ainda não sou cadastrado](#)

[Recuperar / Alterar Senha](#)

Todo o processo de certificação fitossanitária de origem (CFO) é realizada por meio deste sistema → desde a inscrição da UP, emissão do CFO e solicitação e impressão da PTV

PORTARIA Nº 130, DE 30 DE JUNHO DE 2020.

Estabelece procedimentos para a certificação fitossanitária de origem e certificação fitossanitária de origem consolidada no Estado do Paraná.

Art. 4º Compete ao Responsável Técnico habilitado pela Adapar ou Responsável Técnico habilitado em outra Unidade da Federação (UF) com extensão de habilitação junto à Adapar a emissão do CFO e CFOC, utilizando-se exclusivamente do Sistema de Defesa Sanitária Vegetal (SDSV), disponibilizado no endereço eletrônico www.sdsv.adapar.pr.gov.br .

Art. 6º Compete ao Responsável Técnico habilitado realizar todos os procedimentos necessários no SDSV, em conformidade com as orientações emanadas pela Adapar, visando a emissão do CFO e CFOC.

Art. 7º O Responsável Técnico habilitado acessará o SDSV mediante utilização de nome de usuário e senha pessoal e intransferível, sendo responsável pela veracidade e conformidade dos dados que inserir.

Parágrafo único. Constatada utilização indevida do SDSV, a Adapar poderá bloquear o acesso do usuário ao sistema.

Art. 10 A identificação de irregularidades, em qualquer fase da certificação fitossanitária de origem ou certificação fitossanitária de origem consolidada, fica sujeita à aplicação das medidas cautelares de impedimento da emissão de CFO, CFOC e PTV e de cancelamento do CFO, CFOC ou PTV.

Parágrafo único. O acesso de usuários ao SDSV fica sujeito a bloqueio para fins de cumprimento das medidas cautelares a que se refere o *caput* deste artigo.

Livro de acompanhamento da UP e UC → continuam sendo necessários

Processo de certificação fitossanitária de origem consolidada (CFOC) é realizada por meio deste sistema → formação de lotes, emissão do CFOC e solicitação e impressão da PTV

Inscrição da UC → Necessário apresentar documentação específica na unidade da ADAPAR para emissão do Certificado de Registro com validade de 5 anos

RT poderá solicitar login para o SDSV após habilitação ou extensão da habilitação na Adapar → se cadastra na Central de Segurança (vide manual SDSV) e enviar e-mail para gat.consulta@adapar.pr.gov.br solicitando seu usuário e senha para acessar o SDSV, informando seu nome, CPF, RG, telefone e e-mail atualizado → suporte unidades Adapar

PÁGINA DO PROGRAMA DE CERTIFICAÇÃO E RASTREABILIDADE VEGETAL NO PORTAL DA ADAPAR

www.adapar.pr.gov.br



The image shows a screenshot of the ADAPAR website's navigation menu. The menu is blue and contains several categories: Institucional, Saúde Animal, Sanidade Vegetal, Trânsito Agropecuário, Inspeção POA, Laboratório, and Acesso. The 'Sanidade Vegetal' category is expanded, showing a list of sub-items: Gerência de Sanidade Vegetal, Agrotóxicos, Vigilância e Prevenção de Pragas em Cultivos Agrícolas e Florestais, Monitoramento de Pragas, Fertilizantes e Afins, and Sementes e Mudanças. The 'Certificação, Rastreabilidade e Epidemiologia Vegetal' item is highlighted with a red box. Other visible elements include a video player with a play button and a 'Todos os vídeos' link.

- Institucional
- Saúde Animal
- Sanidade Vegetal**
 - Gerência de Sanidade Vegetal
 - Agrotóxicos
 - Vigilância e Prevenção de Pragas em Cultivos Agrícolas e Florestais
 - Monitoramento de Pragas
 - Fertilizantes e Afins
 - Sementes e Mudanças
- Trânsito Agropecuário
- Inspeção POA
- Laboratório
- Acesso

COMO ATUALIZAR REBANHO ONLINE

ASSISTA

Paraná 1

PARANÁ GOVERNO DO ESTADO

Todos os vídeos

<https://www.adapar.pr.gov.br/Pagina/Certificacao-Rastreabilidade-e-Epidemiologia-Vegetal>

PÁGINA DO PROGRAMA DE CERTIFICAÇÃO E RASTREABILIDADE VEGETAL NO PORTAL DA ADAPAR

Finalidade

Garantir a emissão de certificados fitossanitários de origem e consolidados (CFO e CFOC) válidos e confiáveis dos produtos vegetais paranaenses aos mais diversos mercados.

Ações Desenvolvidas

- Realização de cursos para habilitação de Responsável Técnico (RT) para emissão de CFO/CFOC
- Realização de cursos para capacitação e aperfeiçoamento dos Fiscais de Defesa Agropecuária que atuar na emissão das Permissões de Trânsito de Vegetais (PTV)
- Habilitação de RT emissor de CFO/CFOC e emissão da respectiva carteira
- Disponibilização do sistema informatizado SDSV, utilizado para inscrição de áreas agrícolas ou extrativistas PTV pelo RT
- Fiscalizações para inscrição de UP
- Emissão de laudo de vistoria e análise de processos para habilitação como Unidades de Consolidação (UC)
- Emissão de certificados de habilitação de UC
- Fiscalizações de rotina em UP e UC
- Liberação de Permissão de Trânsito de Vegetais (PTV), documento emitido para acompanhar o trânsito de outras Unidades da Federação ou até pontos de egresso (portos, aeroportos, fronteira com outros países, etc)
- Instrução de interessados em realizar a certificação fitossanitária de origem visando a comercialização internacional
- Suporte aos RT habilitados na execução de suas atividades
- Envio de relatórios das atividades ao Ministério da Agricultura, Pecuária e Abastecimento (MAPA)

[Consulta de RT habilitados para emissão de CFO/CFOC](#)

[Consulta de empresas inscritas como Unidade de Consolidação \(UC\)](#)

[Cursos de Certificação Fitossanitária de Origem](#)

[Credenciamento/Habilitação CFO-CFOC/Habilitação FDA-PTV](#)

[SDSV - Sistema de Defesa Sanitária Vegetal - Orientações de uso e acesso](#)

[Formulários Úteis ao RT Habilitado para Emissão de CFO/CFOC](#)

[Sistema de Mitigação de Risco \(SMR\) Cancro Cítrico](#)

Acesso ao SDSV

SDSV - Sistema de Defesa Sanitária Vegetal

Materiais Orientativos - RT da UP

Manual do Usuário - RT da UP

Vídeo Orientativo do Usuário - RT da UP (Completo)

Vídeo Orientativo do Usuário - RT da UP (Partes)

Introdução

Endereço para Acesso, Login e Tela Inicial

Menu Boletim

Fluxo das Etapas Relacionadas ao Menu UP

Inscrição da UP

Inclusão da Produção Estimada

Inclusão da Produção Efetiva

Formação de Lote

Emissão do CFO

Solicitação de PTV

Impressão da PTV

Finalização da Produção

Manutenção Anual da UP de Cultura Perene

Cancelamento da UP, Alteração de dados da UP e Substituição ou Inclusão de RT na UP

Pesquisar UP

Pesquisar Manutenções Realizadas nas UP

Pesquisar Produção

Pesquisar Estoque (Saldo) da UP

Descartar Estoque (Saldo) da UP

Pesquisar Lote da UP

Descartar Lote da UP

Materiais Orientativos - RT da UC

Manual de Uso para Movimentação de UC

Explicação Sobre o Uso do SDSV nas Unidades de Consolidação (UC)

MATERIAIS ESPECÍFICOS PARA OS DIFERENTES PERFIS DE ACESSO

FLUXOGRAMA UP - SDSV

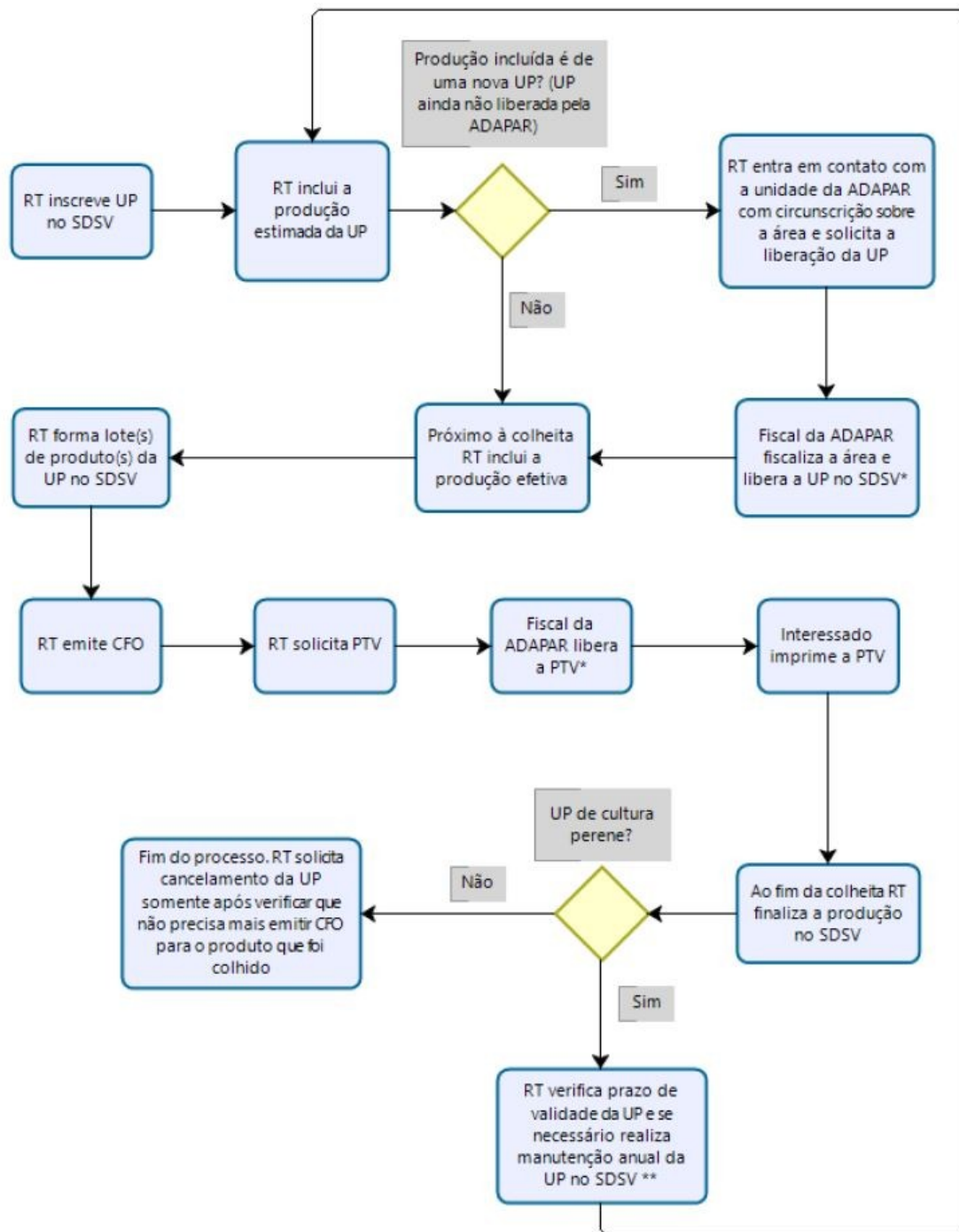

***Liberações condicionadas à não identificação de inconformidades pelo Fiscal da ADAPAR**

**** Manutenção anual da UP poderá ser necessária a qualquer tempo, dependendo da data de validade informada pelo RT quando da inscrição da UP**

SDSV possui controles automatizados, a fim de garantir maior segurança na emissão do CFO/CFOC

Exemplos:

Área da UP a inscrever deve ser menor que a área da propriedade

RT deve ter habilitação válida para as pragas da cultura a inscrever →
banana, uva, citros, etc

Impede a emissão de CFO para UP vencida

Demonstração → para ter simples noção

UP: desde a inscrição da UP até a impressão da PTV

UC: desde o recebimento do produto previamente certificado até a impressão da PTV